Poradové číslo	Vlastník pozemku: meno	bydlisko a čís. domu	Parc[illegible] ktoré sa majú vyvlastniť: označenie vo vyvl. plátne	v pozemkovej knihe: číslo vložky, hárku	radové číslo na liste A	čís. parcelové / miestopisné	Katastrálne číslo	Pomenovanie honu	Spôsob obrábania	Trieda	Plošná výmera celej parcely a	m²	Čistý výnos Ks	h
1	2	3–4	5	6	7	8	9	10	11	12	13		14	
4	–dtto – /ako v pol.3/		4	1203	I 2	5280/[illegible]		[illegible]	[illegible]		[illegible]		--	
5	Jozef Sabol Kolíko /manž.Anna rod. Inovovská/	Svedov Mánesova 75	5	1003	I 23	5455/[illegible]		[illegible]	[illegible]		[illegible]		[illegible]	
	~~Dohoda (299)~~													
6	Štefan Sabol Kolíko, [illegible]	[illegible] Mánesova 75	6	1087	I 2	5455/[illegible]	–"–	"			[illegible]		[illegible]	
	~~Dohoda~~													
7	Anton Sabol /manž. Magdaléna rod.[illegible]/		7	1561	I 5	5451/[illegible]	"	"			[illegible]		[illegible]	
8	Josef Sabol Kolíko	Svedov Mánesova 75	8	1060	I 4	5455/[illegible]	"	"			[illegible]		[illegible]	

Poř[illegible] sa: k železnici a	m²	k vodným tokom a vodným zariadením a	m²	spolu a	m²	Opis iných predmetov a práv, ktoré sa majú vyvlastniť	Za pozemky a príslušenstvá, ktoré sa majú vyvlastniť: ponúknuté odškodné jednotlivé Ks	h	spolu Ks	h	súdom alebo pokonaním ustálené odškodné jednotlivé Ks	h	spolu Ks	h	Pozemkové služobnosti a tarchy
15						16	17				18				19
5 03				5 03		Za tom pozemkom má – Banka ustálená suma s 5% úrok z 7.6 [illegible] 15/3-80 – 15/3-77 Do depozitu.					13 –		7.677 – 7.000 – 17.677 – 9.528 80 29.172 80		Ä t t o ako v pol. č.5.
25 03				25 03		úrok dtto					11 –		26.213 – 527 20 26.740 –		Sd. 5056/40 atl. [illegible] Kolín. vnútr. pol. [illegible] pre Ks 150.000
							cena ustálená dlhší dohody [illegible]						21.455 60		Sd. 5056/40 dtto pre 150.000
						Do depozitu									
26 04				26 04		~~Pôl. [illegible] [illegible]~~ 5% úrok z [illegible] (10.3.74 [illegible]) 15/3 80 – 15.3.77					11 – ~~33~~		29.304 – 20.574 80 2.062 80 1.366 80 2.057 50 0.794 30		dlhodobá cena. 2/3 z 1.380 úrokami Pôda!
						Prípis	cena ustálená dlhší dohody vyplatiť ?								
25 50				25 50		Úrok dtto					11		14.050 – 3.910 – 20.760 –		Sd. 4270/32 [illegible] pre Žina Juraj, [illegible] Kolínom pre Ks 1500
						Do depozitu									Sd. 5553/57 [illegible] pre Finančná [illegible] III.45
2 00				2 00		Úrok dtto					13 –		3.477 – 748 80 4.192 80		ako u položky č.5 obtažené ?
						Do depozitu.									

Stav. 54 vl. (05601) Tatra, Tisovec, III. 43.

Poradové číslo	Vlastník pozemku: meno	Vlastník pozemku: bydlisko a čís. domu	Parcely, ktoré sa majú vyvlastniť: označenie vo vyvl. plane	v pozemkovej knihe: číslo vložky, hárku	v pozemkovej knihe: radové číslo na liste A	v pozemkovej knihe: čís. parcelové minulo-pisné	Katastrálne číslo	Pomenovanie honu	Spôsob obrábania	Trieda	Plošná výmera celej parcely: a	Plošná výmera celej parcely: m²	Čistý výnos: Ks	Čistý výnos: h
1	2	3–4	5	6	7	8	9	10	11	12	13		14	
9	Štefan Sabol Palko	poliár. stážník Prešov Rozvoj	9	106	I 9	32,35		Pod Wiley hárkom	orná		109	61	32	38
10	Olga Bulpatkyňová r. Rosenauerová	Prešov Voj. [illegible] ka ul. 8	10	654	II 3	3247		102 11.00 horina	rolné		2.5120		74	[illegible]
11	Michal Peško 1/2 a žena Anna rod. Šepigová 1/2	Prešov Bujakova 15	11	919	I 2	3251		-"-	"		[illegible]		14	[illegible]
	Škola!													
12	Marianna Bohárová rod. Bujňáková		12	1/[illegible]	I 1	3256			"	"	[illegible]		17	[illegible]

Potrebuje sa: k železnici a	k železnici m²	k vodným zariadeniam a	k vodným zariadeniam m³	spolu a	spolu m²	Opis iných predmetov a práv, ktoré sa majú vyvlastniť	Za pozemky a príslušnosti, ktoré sa majú vyvlastniť: ponúknuté odškodné jednotlivé Ks	h	spolu Ks	h	súdom alebo pokonaním ustálené odškodné jednotlivé Ks	h	spolu Ks	h	Pozemnoknižné služobnosti a farchy	Poznámky
15						16	17				18				19	20
100	76			100	76	Úrok 15/3.40-15/3.44					63 -		570.608 - 28.525 60			
													548.729 60			
						Do depozitu										
25116				25116		2.396 m² 43 ha 20 ár 40 m²							274.640		čd.2289/33 zél.právo pre Tatra banku, t.j. v Prešove za Ks 95.000.- " 40.000.- " 22.000.-	
						Úroky 18/7-39 do 18/10-44							44.699			
						úroky vyplatené							292.009		depozit	
						2.400 m² za [illegible]							66.531		[illegible]	
						50% [illegible]							225.477 60			
						Vyplatené!										
4880				4880		1572 m² 40 ár - 1 □ riadu							53704 -		-0-	
						Žitka 20.000 ks 24/10. 940										
						5% úroky 1.250 = za 18/7.39-18.10.940										
						Pozbyté 33.709.- 22/11.1940							21.250		Žitka!	
						5% úrok 2.106 50 ks 18/7.39-18/10.40										
						57.060 50 ks výtina a úroky										
						vyplatené!										
55	80			55	80	Úrok od 15/3.40-15/3.44					95 -		65.700 -		čd.634/31 vd.pr.pre vd. Dorotiu Bujňák, r. Sedlák	
													16.470 -			
													182.470 -			
						Do depozitu										

Poradové číslo	Vlastník pozemku: meno	bydlisko a číslo domu	Parcely, ktoré sa majú vyvlastniť: označenie vo vyvl. pláne	v pozemkovej knihe: číslo vložky hárku	radové číslo v liste A	čís. parcelové miesto-písmo	Katastrálne číslo	Pomenovanie honu	Spôsob obrábania	Trieda	Plošná výmera celej parcely a	m²	Čistý výnos Ks	h
1	2	3—4	5	6	7	8	9	10	11	12	13		14	
	čd.3095/40													
13	Slovenský štát, - Železničná správa		13	785	I 1	3226		Dom a dvor čp.1250 Košická ul.55			2502			
	(prevedené v zápise)													
14	Grecko-katolický kapitulský fond v Prešove. -		14	1596	I 2	3239		Pod Mi-lecu cesta			26850		79.32	
	farský -							hornou						
15	vd.Anna Tomášová r. Husovská 1/2	Prešov Rázusova 52 -"-	15	1367	I 3	3223	-"-	"			14148		41.80	
B 2	Mária Radvanská rod. Tomášová 3/24	"												
B 3	Andrej Tomáš 3/24 /syn Andreja/	Prešov Jevočská 108												
B 4	Helena Lipská r. Tomášova 3/24	-"-												
B 5	nezl. Vojtech Tomáš /syn Jána/ 1/24	"												
B 6	Júlia Tomášova 1/24 /dcéra Jána/	"												
B 7	Margita Tomášová 1/24 /dcéra Jána/	"												
B8	čd.4490/27,-poznamenáva sa nariadený zátvor, na B 5.													
	farský -													

Potreby: kuželezniciam		ku vedľajším zariadeniam		spolu		Opis iných predmetov a práv, ktoré sa majú vyvlastniť	Za pozemky a príslušenstvá, ktoré sa majú vyvlastniť: ponúknuté odškodné jednotlivé		spolu		súdom alebo pokonaním ustálené odškodné jednotlivé		spolu		Pozemnoknižné služobnosti a tarchy
a	m²	a	m²	a	m²		Ks	h	Ks	h	Ks	h	Ks	h	
15						16	17				18				19
2502				25	02	prešáre					172.00				-0-
						Vyplatené (Wein)									
67/42				67/42							67	-	22.356	-	-Smluva-
						Úrok 15/3-40-15/3-44							27.272	20	
													49.628	20	-0-
10 00				10 00		Úrok atd					20	-	20.000	-	čd.5308/24 na B 2-7 vd.pr.pre Annu Tomášov r. Husovskú. -
													7.000		
													27.000	-	čd.776/30 na B 2-7 ex.zál.pr.pre Johana B za Ks 35.40
															čd. 5959/30 na B. 1 zál.právo pre Tatra ba fil. v Prešove, za Ks
															čd.5747/37 na B 5-7 exek.zál.pr.pre Fin.sp pre 40.60 Ks
															6832/40 na B 5 zál.pr.pre Tatra banka fil. v Prešove pre 12.(2.(
															čd.939/41 na B 5 dtto 3.(7.(

Poradové číslo	Vlastník pozemku: meno	bydlisko a čís. domu	Parcely, ktoré sa majú vyvlastniť: označenie v pozemkovej knihe: vo vyvl. pláne	číslo vložky, hárku	radové číslo na liste A	čís. parcelové miesto-pisné	Katastrálne číslo	Pomenovanie kultúru	Spôsob obrábania	Trieda	Plošná výmera celej parcely: a	m²	Čistý výnos: Ks	h
1	2	3–4	5	6	7	8	9	10	11	12	13		14	
16	Františka Tančenkové rod. Orbol Valkové /muž Ján/	Prešov Slovenská 49	16	998	X 2	3220/1		rod. dom. lesa	rod.		4725		15.36	
17	Jozef Orbol Valko /manž. Anna Ramovská/	Prešov - Námestie 73	17	1065	I 22	3220/2		-"-	"		9998		17.72	
18	vd. Anna Renčkové r. Havrilové 2/4	Prešov Námestie 8.9	18/1	565	I 5	3215/1		-"-	"		1479		27.30	
	Andrej Renčko 1/4	"												
	vd. Mária Fámerové rod. Renčková 1/4	"												
19	Ottó -	"	18/2	565	I 6	3215/2		"	"		60		-	

Poradové číslo	Potrebuje sa: ku železnici a	m²	ku vedľajším zariadeniam a	m²	spolu a	m²	Opis iných predmetov a práv, ktoré sa majú vyvlastniť	Za pozemky a príslušenstvá, ktoré sa majú vyvlastniť: ponúknuté odškodné jednotlivé Ks	h	spolu Ks	h	súdom alebo pokonaním ustálené odškodné jednotlivé Ks	h	spolu Ks	h	Pozemnoknižné služobnosti a tarchy	Poznámky
	15						16	17				18				19	20
15	65				15	65	Úroky					60.-		37.500.- 6.260.- 43.760.-		-0-	
							Do depozitu										
30	54				30	54	Úroky					20.-		6.080.- 12.216.- 18.296.-		čd.5048/40 zál. právo pre Rolnícaj. pokl. v Prešove pre Ks 100.000.- čd.5058/40 - ditto - pre 150.000.- Ks	
							Do depozitu										
15	22				15	22	Úroky					66.-		9.380.- 6696.80 10.180.80		čd.6628/38 na B 2,3 vd. právo pre Annu Renčkov rod. Havrilovú a záložné právo vložené pre Finančnú správu pre 4818.- Ks	
							Do depozitu										
	60				60		Úroky					22.-		9320.- 264.- 9584.-		- d i t t o -	
							Do depozitu										

Poradové číslo	Vlastník pozemku: meno	bydlisko a čís. domu	Parcely, ktoré majú vyvlastniť: označenie v vyvl. plán	v pozemkovej knihe: číslo vložky, hárku	radové číslo na liste A	čís. parcelové mesto-/písné	Katastrálne číslo	Pomenovanie honu	Spôsob obrábania	Trieda	Plošná výmera celej parcely a	m²	Čistý výnos Ks	h
1	2	3-4	5	6	7	8	9	10	11	12	13		14	
20	Dr.Ferdinand Bárdoš /žid/ čd.698/41- Dočasná správa podľa n.r.č.314/40 sl.z.	Prešov ulica Urbanistov 2	19/1	31	II 1	3216/1		Hosp. budova pod Wilisecz Hodkot				95	--	
21	- dtto	"	19/2	31	II 2	3216/2		Pod Wilisecz Hodkot	roľa		17	03	5.05	
22	Štefan Vozárik farbot.-	Prešov Záhr. dy 7	20	1715	I 1	3214/1		-"-	"		26	92	7.95	
23	Józef Vozárik 30/60 Verona Tabišová r. Vozárik 6/60 František Vozárik 6/60 Karolina Vozárik vydatá Rozkošová 6/60 Marta Klinčerík r. Vozárik 3/60 ./.	Prešov Záhrady 7 " " " Pribinova 30	21	1710	I 2	3214/2		"	"		27	52	8.15	

Poradové číslo	Potrebuje ? ku železnici a	m²	ku vodnému zariadeniu a	m²	spolu a	m²	Opis iných predmetov a práv, ktoré sa majú vyvlastniť	Za pozemky a príslušenstvá, ktoré sa majú vyvlastniť: pomúcnuté odškodné jednotlivé Ks	h	spolu Ks	h	súdom alebo pokonaním ustálené odškodné jednotlivé Ks	h	spolu Ks	h	Pozemnoknižné služobnosti a farchy
1	15						16	17				18				19
20		95				95	Jedná sa o bez náhrady x)									čd.5441/37 na A I.-3 Slov. Hyp. a komunálna banka v Bratislave záložné právo pre 150.000 Ks x) Ak vyjde dohody z vyplatení dodatočne náhrada Kč 113.-
21	17	03			17	03	Jedná sa o bez náhrady									-- d t t o -- 1703
22	4	46			4	46	Úhrn					22 -	9862 - 1962 % 11.772 %			čd.2820/41 zál.právo pre vzájomné podporujúce družstvo v Prešove pre Ks 2.500
23	4	30			4	30	Úhrn					22 -	9460 - 1892 - 113.52 -			čd.5974/31 Právo doživot.užívania Juraja Vozárika.- čd.3406/33 exek.zál.pr. pre Fi H. Gäza v Prešo

Poradové číslo: 1 ./. ; 24

Slav. 84 vl. (5601) Tatra, Tisovec, ul. 49.

Číslo	Vlastník pozemku: meno	bydlisko a číslo domu	Parcely, ktoré sa majú vyvlastniť: označenie vo vyvl. plane	v pozemkovej knihe: číslo vložky, hárku	radové číslo na liste A	čís. parcelové / miesto-pisné	Katastrálne číslo	Pomenovanie honu	Spôsob obrábania	Trieda	Plošná výmera celej parcely a	m²	Čistý výnos Ks	h
	2	3—4	5	6	7	8	9	10	11	12	13		14	
1.	Imrich Vozarík 3/60	Prešov Hviezdoslavova 50												
	Józef Vintner 1/60	Hám. Pitsburg. dohody 1												
	Mária Mihoková rod. Vintner 1/60	-"-												
	Mikuláš Vintner 1/60	Dobrianského 4												
	nezl. Viliam Vintner 1/60	"												
	Karol Vintner 1/60	"												
	nezl. Anton Vintner 1/60	"												
	--dtto--	"	22	1710	I 3	3214/2		Pod Kľaľecu horinou	roľa		4070		14.33	

Číslo	Potrebuje sa: ku železnici a	m²	ku vedľajšiemu zariadeniu a	m²	spolu a	m²	Opis iných predmetov a práv, ktoré sa majú vyvlastniť	Za pozemky a príslušenstvá, ktoré sa majú vyvlastniť: ponúknuté odškodné jednotlivé Ks	h	spolu Ks	h	súdom alebo pokonaním ustálené odškodné jednotlivé Ks	h	spolu Ks	h	Pozemnoknižné služobnosti a farchy	Poznámky
	15						16	17				18				19	20
	5	40			5	40						22	11880 -				
													2376 -			dtto	
													14256 -				
							Do depozitu										

Poradové číslo	Vlastník pozemku: meno	bydlisko a číslo domu	Parcely, ktoré sa majú vyvlastniť: označenie vo vyvl. pláne	v pozemkovej knihe: číslo vložky, hárku	radové číslo na liste A	čís. parcelové / miestopisné	Katastrálne číslo	Pomenovanie honu	Spôsob obrábania	Trieda	Plošná výmera celej parcely: a	m²	Čistý výnos: Ks	h
1	2	3—4	5	6	7	8	9	10	11	12	13		14	
25	Štátna vozovňa, farebné	Prešov Masarykova 7	23	1712	I 2	5214/1		Roľ. areál Nemocnice	roľ.		4949		21.43	
26	Verona Novotná rod. Hlová /späť Štátna/ farebné!	Hlová Ždaňa 64.50	24	1063	I 2	5212		—"—	"		3119		9.22	
27	Veronika Gindnová rod. Kohútová /späť bol [illegible]/ farebné!	Prešov [illegible] 13	25	1154	I 1	5211		—"—	"		5125		18.42	
28	Verejný majetok		26			5508		orná			1404			

Poradové číslo	Potrebuje: k vyvlastneniu a	m²	k vecnému bremenu a	m²	spolu a	m²	Opis iných predmetov a práv, ktoré sa majú vyvlastniť	Za pozemky a príslušenstvá, ktoré sa majú vyvlastniť: ponúknuté odškodné jednotlivé Ks	h	spolu Ks	h	súdom alebo pokonaním ustálené odškodné jednotlivé Ks	h	spolu Ks	h	Pozemnoknižné služobnosti a tarchy
1	15						16	17				18				19
1	5	39			5	39	Úrok					22.—	119.20			Uhradené pod položky 22.
													2.370.80			
													119.274.80			
							Do depozitu									
2	31	19			31	19		zálohu podľa výmeru č. 4171 - I - 42					50.000.—			čd. 3520/42 zálohné pre Slov. štát, [illegible]
												27.—	7.456.—			
													77.856.—			
													20.944.20			
													55.382.20			Výška vyplatená
							Do depozitu									
3	33	57			33	57	Úrok					24.—	16.088.—			—0—
													16.088.60			
							Do depozitu									
3	24				3	24	Bez náhrady						—			—0—

Vlastník pozemku: meno	bydlisko a čís. domu	Parcely, ktoré sa majú vyvlastniť: vo vyvl. pláne	v pozemkovej knihe: číslo vložky, hárku	radové číslo na liste A	čís. parcelové / miestopisné	Katastrálne číslo	Pomenovanie honu	Spôsob obrábania	Trieda	Plošná výmera celej parcely: a	m²	Čistý výnos: Ks	h
2	3—4	5	6	7	8	9	10	11	12	13		14	
Dr. Ladislav Chillemyl 1/4		27	19	II 1	2984		V intravilane			42	67	1.4.05	
Dr. Ignác Singer 1/4													
Dr. Kálmán Rosnagy 1/4													
Poľská stupica na ev. vyznačená pod B 2, 3													
Julius Kamárom 1/6													
Vojtech Kamárom 1/6													
vypl.													
Dr. Anna Bolníková r. Vlachová /manž. Andrej/ 5/12		28	2558	I 4	2983		v	rolu		6	95	2.05	
Andrej Bolník 1/12 /syn Andreja/													
Andrej Bolník 1/60													
Gejza Bolník 1/60													
Mária dcéra Sebesová 1/60													
Ládislav Bolník 1/12													
Ján Pavel Bolník 1/12													
Gejza Bolník 1/12 /syn Mária Lábata/													
Ladislav Bolník 1/12 /syn Andreja/													
Mária dcéra Sebesová rod. Bolníková /manž. Ladislava/ 1/12													
vypl.													
dtto		29	2558	I 3	2982/1		"	"		42	09	11.40	
vypl.													

Potrebuje sa: ku železnici a	m²	ku vedľajším stavbám a	m²	spolu a	m²	Opis iných predmetov a práv, ktoré sa majú vyvlastniť	Za pozemky a príslušenstvá, ktoré sa majú vyvlastniť: ponúknuté odškodné jednotlivo Ks	h	spolu Ks	h	súdom alebo pokonaním ustálené odškodné jednotlivo Ks	h	spolu Ks	h	Pozemnoknižné služobnosti a tarchy	Poznámky
15						16	17				18				19	20
49	15			49	15	dľa vyvl. výmeru č.13081/2 ~~Trk~~ 1943					25.-		122.875-		čd.1352/32 na B 2 zál.pr.pre Finančnú správu Ks 2346.80	
		5 % úrok od 1/II 1941 do 1.V. 1942											7.67970			
													130554.70		čd.3419/41 - dtto - Ks 180.35	
49	15			49	15	dľa vyvl. výmeru č.13081/1 43					3.40		16.711.-		čd.2262/42 zál.právo pre vzájomné podporujúce a úsporné družstvo s r.o. v Prešove Ks 20.000.-	
		5 % úrok od 1. II.1941 do 1.V.1942											1.04445			
													17755.45		čd.3086/42 zál.pr.pre Finanč.správu pre 68.739.80 Ks	
						Vyplatené!										
6	95			6	95	dľa vyvl. výmeru č.4824/I			10				14475.-		čd.3200/21 na B 2-6 vd.právo pre Annu Bolníkovú r. Pelacká	
															čd.2577/23 ex.zál.pr.pre Prešovský kresťanský potravný spolok Ks 197.81	
															čd.20/30 zál.pr.pre Dr Aladára Weislovič 300 Ks	
						Pokázané za p.č. 2,85 a 29,02/1									čd.3658/35 Dr.Henrich Grieg ex.zál.pr.pre 476.60 Ks	
						Ks	19.425.-								čd.1945/36 ex.zál.pr.pre Jána Peluka 540.- Ks	
							87.675.-								zál.pr.pre Finančnú správu Ks 9232.90	
						a úroky	8.086.70								čd.4387/42 na B 5 7/1 ex. zál.pr.pre Dra Jána Pelóča adv. v Prešove pre 619.50 Ks	
						Vyplatené	110.236.70								a 368.70 Ks	
42	09			42	09	dtto							87.675.-		čd.5370/42 na B 1 zál.pr. pre Mestskú spor. v Prešove pre Ks 25.000.- a 5.000 Ks	
						Vyplatené!										

Poradové číslo	Vlastník pozemku: meno	bydlisko a čís. domu	Parcely, ktoré sa majú vyvlastniť: označenie v vyvl. plane	v pozemkovej knihe: číslo vložky, hárku	radové číslo na liste A	čís. parcelové / miestopisné	Katastrálne číslo	Pomenovanie kultúry	Spôsob obrábania	Trieda	Plošná výmera celej parcely a	m²	Čistý výnos Ks	h
1	2	3–4	5	6	7	8	9	10	11	12	13		14	
32	Jozef Staroň 1/2 a manž. Žofia Staroňová r. Cicoňová 1/2	Prešov Radlinského ul.	30	934	I 1	2982/2		V intravilane	role		1641		4.85	
	vypl. (1/4)													
33	Verejný majetok		31			3611/1		ostatné kanál			1251			
34	vd. Mária Zahorová rod. Haničákové /muž bol Andrej/	Prešov Štefanikova 40	32	944	I 1	2989		V intravilane	rola		19707		58.22	
	vypl.													
35	vd. Mária Handlovičová rod. Kazimírová	Prešov-Hlinkova 12	33	1940	I 1	2990/2		-"-	"		860		2.54	
	vypl.													
36	Jozef Staroň 1/2 a manž. Žofia Staroňová rod. Cicoňová	Prešov-Radlinského	34	934	I 2	2982/3		"	"		5758		17.02	
	vypl. - o vypl.	(1/4)												

Poradové číslo	Potrebuje: ku železnici a	m²	ku vedľajším zariadeniam a	m²	spolu a	m²	Opis iných predmetov a práv, ktoré sa majú vyvlastniť	Za pozemky a príslušenstvá, ktoré sa majú vyvlastniť: ponúknuté odškodné jednotlivé Ks	h	spolu Ks	h	súdom alebo pokonaním ustálené odškodné jednotlivé Ks	h	spolu Ks	h	Pozemnoknižné služobnosti a farby
	15						16	17				18				19
16	11				16	11	à 90 Kč za 1 m² (tj. 25 Kč za 1 m²) = 455.80 m²					4102.-				-0-
							Vyplatené!									
2	61				2	61	Bez náhrady									-0-
36	32				36	32	dňa vyvl. výmera čís. 13.061/2.42 5 rok od 1. II. 1941 do 1. V. 1942	25.-		90.800.-		5.675.- 96.475.-				-0-
							Vyplatené!									
8	60				8	60	dňa výmera čís. 13.061/2.42 bez úroku	25.-		2.500.-						-0-
							Vyplatené!									
57	58				57	58	à 90.- Kč za 1 m² = za 1799 m² =					143.946.-				Bez. Za p.č. 2982/2 a 2982/3 /nahradzené mierou 41.882.- 143.946.- 10.789.80 2.222.50 97.986.30 78.000.- — zálohy 30.11.49 19.986.30 vyplatené 8/11
							Vyplatené!									

Stav. 54 vl. (05801) Tatra, Tisovec, III. 43.

Poradové číslo	Vlastník pozemku: meno	bydlisko a čís. domu	Parcely, ktoré sa majú vyvlastniť: označenie vo vyvl. plán	v pozemkovej knihe: číslo vložky, hárku	radové číslo na liste A	čís. parcelové / miesto-písde	Katastrálne číslo	Pomenovanie honu	Spôsob obrábania	Trieda	Plošná výmera celej parcely: a	m²	Čistý výnos: Ks	h
1	2	3—4	5	6	7	8	9	10	11	12	13		14	
37	Jozef Maňur a 1/6 manželka Mária rod. Plevčanová 1/6 Andrej Futej 3/6 a manželka Mária Futejová r. Maňarová 3/6 vypl.		35	1359	I 1	2981/1		Intravilán			65	15	28.90	
38	dtto		36	1359	I 2	2981/2		"	"		47	85	19.20	
39	Jozef Maňar 1/4 a manž. Mária r. Plevčanová 1/4 Andrej Futej 1/4 a manž. Mária Futejová rod. Maňarová 1/4 vypl.		37	1360	I 1	2981/3		dom čp. 1402				85		
40	-dtto-		38	1360	I 2	2981/4		hospodárske budovy v intravilán				70		
	vypl.													

Poradové číslo	Potrebuje sa: ku zaťaženiu a	m²	ku vodnajšiemu zariadeniu a	m²	spolu a	m²	Opis iných predmetov a práv, ktoré sa majú vyvlastniť	Za pozemky a príslušenstvá, ktoré sa majú vyvlastniť: ponúknuté odškodné jednotlivé Ks	h	spolu Ks	h	súdom alebo pokonaním ustálené odškodné jednotlivé Ks	h	spolu Ks	h	Pozemnoknižné služobnosti a tarchy	Poznámky
1	15						16	17				18				19	20
37	69	29			69	29	Parcely č. 49 81/3, 49 87 nahradzujú vyplatené! a to za nižšie uvedené					431.730.-				-0-	
38	42	57			42	57	Vyplatené!	Za vyvl. výmeru				192.738.-				-0-	
	5	28			5	28	vyplácané výpis á 90 Kč za 147 m² ...					13.230				Vyplatené	
							Vyplatené!										
39	4	83			4	85	Vyplatené!	Za vyvl. výmeru				192.738.-				-0-	
40	78				78		Vyplatené!	-"-	-"-	-"-		6.159.-				-0-	

Stav. 54 vl. (C5601) Tatra, Tisovec, ll. 43.

Poradové číslo	Vlastník pozemku: meno	bydlisko a číslo domu	Parcely, ktoré sa majú vyvlastniť: označenie vo vyvl. plane	v pozemkovej knihe: číslo vložky, hárku	radové číslo na liste A	čís. parcelové miestopisné	Katastrálne číslo	Pomenovanie kmeňa	Spôsob obrábania	Trieda	Plošná výmera celej parcely: a	m²	Čistý výnos: Ks	h
1	2	3—4	5	6	7	8	9	10	11	12	13		14	
41	Jozef Hočar 1/4 a manželka Mária r. Slavčanová 1/4 Andrej Fajej 1/4 a manž. Mária rod. Hadanová 1/4		39	1360	I 5	2981/6		Koop. Buková v [illegible] vilka				95		
	vypl.													
42	dito		40	1360	I 4	2981/4		-"-				64		
	vypl.													
43	dito		41	1360	I 5	2981/7		"				56		
	vypl.													
44	Malvína Fachsová rod. Freiberg Fuchsová /Bílovice/	Malinovo va 57	42	437	I 1	2990			nezrodá					
	mlčí! prop. vypl. a vypl.													

Poradové číslo	Potrebuje sa: ku železnici a	m²	na vedľajšie využitie a	m²	spolu a	m²	Opis iných predmetov a práv, ktoré sa majú vyvlastniť	Za pozemky a príslušenstvá, ktoré sa majú vyvlastniť: ponúknuté odškodné jednotlivé Ks	h	spolu Ks	h	súdom alebo pokonaním ustálené odškodné jednotlivé Ks	h	spolu Ks	h	Pozemnoknižné služobnosti a farchy	Poznámky
1	15						16	17				18				19	20
	95				95			dla vyvl. výmery				5.556,—				-0-	
							Vyplatené!										
	64				64			dito				3.882.50				-0-	
							Vyplatené!										
			56		56			-"-				7.434				-0-	
							Vyplatené										
	7094				70 84		32 a m² zrel. výmer 3 a 75 m² dobytia pomlaw dohoda o úhrnnom vyplatení Vyplatené — vyplatené —					36 = 111,930 — 33 = 3,129,270 — 24 = 15,070 —				Sd.634/38 zál.právo pre úvernú banku v Prešove pre 150.000 Ks 15.000 "	

Číslo vložky [illegible]

[illegible]

A. Majetková podstata.

Radové číslo	Parcelové číslo		Katastrálna plocha ha	a	m²	Čistý důchodok podľa daňového katastru Kč	h	Poznámka
1	[illegible]	[illegible]	—	[illegible]	[illegible]	—	—	
1	[illegible]	[illegible]						
2	[illegible]	[illegible]	1	[illegible]	[illegible]	[illegible]	[illegible]	
[illegible]	[illegible]	[illegible]	[illegible]	[illegible]	[illegible]	[illegible]	[illegible]	
[illegible]	[illegible]	[illegible]	[illegible]	[illegible]	[illegible]	[illegible]	[illegible]	
[illegible]	[illegible]	[illegible]	—	[illegible]	[illegible]	[illegible]	[illegible]	
[illegible]	[illegible]	[illegible]						
[illegible]	[illegible]	[illegible]	—	[illegible]	[illegible]	[illegible]	[illegible]	
		(Zaniknutie [illegible]				[illegible]	[illegible]	

[illegible] 4/10.
[illegible] 6.5.2010

V. Zápisnica pro vložky

Čís. skl. 818/1
Štátna knihtlačiareň v Košiciach 1393-36

Číslo vložky ..... Číslo

B. Vlasnícivo.

Radové číslo	
1	[illegible]
2	[illegible]
3	[illegible]
4	[illegible]
5	[illegible]

vložky 611 Prešov

B. Vlastnictvo

Radové číslo	
6/45	Došlo: 29. novembra 1947 čís. 3415. Podľa zápisnice Pozemkového úradu pozemkovej reformy v Prešove, zo dňa 26. novembra 1947 číslo 1183/47 prechádza do hospodárenia podľa zákona o hospodárení čís. 100/1945 Sb. NV. v znení nar. čís. 64/1946 Sb. n. SNR. pre účely pozemkovej reformy, že disponenti s hospodárskym a vykonávací výbor Pozemkového úradu v Prešove pre pozemkovú reformu v Prešove
7/45	Došlo: 31. januára 1948 a 1949. Na vyznačenie pod p. č. k. k. 32992, 32993, 32994. Podľa zápisnice o zaradení do hospodárenia Pozemkového úradu v Prešove pre pozemkovú reformu v Prešove zo dňa 27. [illegible] 1948 číslo [illegible] Na základe [illegible] Pozemkového úradu v Prešove pre pozemkovú reformu
5	Poznámka: K januárovému 1962. roku [illegible] Na vyhlásenie parc. číslo [illegible] 32992, 32993, 32994 zapísaní na [illegible] Podľa [illegible] Pozemkového úradu v Prešove pre pozemkovú reformu v Prešove [illegible] K januárovému 1962 číslo [illegible] 1967 bude [illegible] číslo [illegible] 1967 [illegible] I. a § 11 [illegible] číslo [illegible] [illegible]

Čís. skl 675/1
Knihtlačiareň Andreja v Prešove 916-43

Číslo vložky.....

B. Vlastníctvo

Radové číslo	
9 ad 6	Došlo : dňa 11. apríla 1960, čd. 811. Podľa návrhu Finančného odboru rady MsNV v Prešove zo dňa 27. marca 1960, číslo rada/1960, zaznamenáme vlastnícke právo pod B 7 ako oprevedelnené sa vkladá pre: ČESKOSLOVENSKÝ ŠTÁT v správe mestného hospodárstva, dopravy a obchodu rady MsNV v P R E Š O V E . v 1/1.
10	[illegible]

Číslo vložky 1109 Prešov

A. Majetková podstata.

PK vložka uzavretá rozh. SK Prešov č. 1110 o schválení ROEP ZRPS 675/2010

I Hly

Bežné číslo	Parcelové číslo		Katastrálna plocha ha	a	m²	Čistý dôchodok dľa daňového katastru Kč	h	Poznámka
1	[illegible]	[illegible]	–	[illegible]	[illegible]	–	[illegible]	
2	1481	[illegible]	–	[illegible]	17	[illegible]	[illegible]	
3	1481/1	[illegible]	–	75	[illegible]	[illegible]	[illegible]	
4	[illegible]	[illegible]	–	7	[illegible]	[illegible]	[illegible]	
5	1788	[illegible]	–	[illegible]	[illegible]	[illegible]	[illegible]	
6	1777/–	[illegible]	–	[illegible]	[illegible]	[illegible]	[illegible]	
7	3011/1	[illegible]	–	[illegible]	74	[illegible]	[illegible]	
8	3011/[illegible]	[illegible]	–	27	35	[illegible]	[illegible]	B7
9	[illegible]	[illegible]	–	[illegible]	[illegible]	–	[illegible]	
10	3198/1	[illegible]	–	05	[illegible]	[illegible]	[illegible]	B7 B 5
11	[illegible]	[illegible]	–	20	[illegible]	[illegible]	[illegible]	
12	[illegible]	[illegible]	–	[illegible]	[illegible]	[illegible]	[illegible]	
13	[illegible]	[illegible]		10	12	[illegible]	[illegible]	B-33
				87	[illegible]			
14	[illegible]	[illegible]	–	[illegible]	[illegible]	[illegible]	[illegible]	
15	3202/1	[illegible]	–	[illegible]	[illegible]	[illegible]	[illegible]	
16	[illegible]	[illegible]	–	[illegible]	36	[illegible]	[illegible]	B7, 9
17	[illegible]	[illegible]	–	[illegible]	[illegible]	[illegible]	[illegible]	
	3203/1	[illegible]	–	32	87	[illegible]	[illegible]	
18	[illegible]	[illegible]	–	17	[illegible]	[illegible]	[illegible]	
19	[illegible]	[illegible]	–	[illegible]	[illegible]	[illegible]	[illegible]	
20	[illegible]	[illegible]		39	92	[illegible]	[illegible]	B7.16.
			–	[illegible]	[illegible]	[illegible]	[illegible]	
21	3223/1	[illegible]		27	51			
			–	[illegible]	[illegible]	17	[illegible]	B7 [illegible]
23	3233/1	[illegible]	–	23	[illegible]	[illegible]	[illegible]	
24	3235/2	[illegible]	–	[illegible]	[illegible]	37	[illegible]	

Čís. akl.: 673-1.
Sutor knihtlačiareň v Košiciach, [illegible]

Číslo vložky 1069 Prešov

A. Majetková podstata.

Bežné číslo	Parcelové číslo		Katastrálna plocha ha	a	m²	Čisty dôchodok dľa daňového katastru Kč	h	Poznámka
25	3275/2	Rolníčka Wilcz karbon	–	[illegible]	[illegible]	[illegible]	[illegible]	
26	3275/3	Rolníčka Wilcz karbon	–	3	70	–	[illegible]	
				9	63			
27	3276/2	Lúka za Wilcz karbon	–	[illegible]	[illegible]	[illegible]	[illegible]	8,35,
				9	90			
[illegible]	[illegible]	Lúka za Wilcz karbon	–	[illegible]	–	[illegible]	[illegible]	8,35,
29	3220	Rolníčka Wilcz karbon	–	[illegible]	[illegible]			[illegible]
30	3201/1	Rendný karbon		[illegible]	[illegible]			[illegible]

(Pozemkové
spolok.)

B. Vlastnictvo.

Radové číslo	
1	[illegible]
3	[illegible]
4	Práva: 4. novembra 1949 č. 5220. Podľa výnosu Predsedníctva vlády v Prešove č. 6044/49-I. v zmysle vyhl. 45 zákona č. 191/38 Sb. j. a nar. na parc. č. 3220/2 poľnohospodárskeho pozemku vyvlastňovacie konanie prebehnuté jest. [illegible]

Čís. skl. 675
Štátna knihtlačiareň v Košiciach 330-54

Číslo . . . . . .

B. Vlastnictvo.

Radové číslo	
5 / ad 1	Podle dne 7. října 1943, čís. 2928. Na parcele číslo 3011/1, 3011/2, 3011/4, 3206/1, 3198/1, 3200/2, Okresní zemský Zemědělský úřad v Prešově ze dne 14. dubna 1943 č. 12.319/I-1943 a § u 5. odst. 4. zák. čís. 291/38, poznamenává se do Ex. jemné vlastnictví pohledávka pro: Slovenský Štát - ministerstvo hospodářstva.
6 ad 1.	Trebišov, 21. júna 1943. čís. 3102. Podľa zápisnice bývalého úradu v Prešove zo dňa 7. júla 1943. číslo 21.237/7. 1943. a nariadenia ustanovenia § - ov 5. odstavca zákona číslo 291/38 Sb. z. a n. na parcele číslo 3206/2 poznamenáva sa do Ex. jemné vlastníctva číslo pohľadávka pre: Slovenský štát - Železničná správa:
	[illegible]
	[illegible]
	[illegible]

Číslo 1001

B. Vlastnictvo.

Radové číslo	
	[illegible]
9	Došlo dňa 2. decembra 1947, čís. 3460. Podľa kúpnopredajnej zmluvy, vyhotovenej v Prešove dňa 13. augusta 1947 zapisuje na parcelu číslo 3320/2 a zapisuje na novú vložku číslo 5186 tejto knihy.
10 ad 1	Došlo dňa 3. júla 1948, čís. 1878. Na parcelu číslo 3235/2: Podľa výnosu Okresnej správnej komisie v Prešove zo dňa 30. júna 1948, číslo 21976/48, o zmysle ustanovenia §-u 8 ods. 4 vykonania Dekrétu výboru číslo 104/58 Sb. z. a n. v súvislosti s nariadením čís. 26/45 a 132/45 Sb. SNR., poznamenáva sa zakázanie vyvlastňovacieho pokračovania pre: Československý štát – Lesnícka správa.
	Došlo 4. februára 1957, čís. [illegible]
	[illegible]
13	Došlo: 5. júla 1961 čís. 1056. Na parcele číslo 3220/2: Podľa výnosu [illegible] v Prešove zo dňa 23. júla 1961 č. [illegible] XI/1 738-1957-M. poznamenáva sa zrušenie vyvlastňovacieho pokračovania pre: Meiřišk, národný podnik v Prahe.

Číslo 1169

B. Vlastníctvo.

Radové číslo	
14	Došlo: 1. sept. [illegible] pod č. [illegible]. Podľa prevodnej zmluvy vyhotovenej [illegible] dňom zápisu [illegible] [illegible] na parcelu č. [illegible] do vlastníctva [illegible]
15 ad 1 v 18	Došlo: 13. februára 1954 čl. 202 k parcele číslo 1206; podľa vyhlasovacieho výmeru hlavn. mín. [illegible] s platnosťou od [illegible] 19. 4. [illegible]: [illegible] 27. 5. 1954 a 5518-20 vyhlášky čís. [illegible] Zb. n. ČSR. Rozmnoženie a začlenenie [illegible] vyhlasovacieho výmeru: Krajské národné výbory v Prešove.
16	Došlo: 12. mája 1954 čl. 896. Podľa prevoplatného vyhlasovacieho výmeru Jednotného národného výboru v Prešove zo dňa 12. marca 1954, prevzatie: 8/6-168-27/5-1954 o pozemkovom plánu: a) rozdeľuje sa parcela číslo 3202/2 na parcely hlav. čís. 3202/2 orná výmera 990 a 21 m² " " 3202/6 stav. plocha " 110 a 60 m² b) rozdeľuje sa parcela číslo 3206 na parcely: hlav. čís. 3206/1 orná výmera 119 a 50 m² " " 3206/2 stavb. plocha " 280 a 18 m
17	Odpisujú sa parcely číslo 3202/2 a 3206 zapisujú sa do nového pozem. k. č. číslo 2481 Lipt. Lúžna
18 ad 15	Vyznačuje sa poznámka vyhlasovacieho výmeru [illegible]
19 ad 1	Došlo: 20. novembra 1954 čl. 1051. Na základe čís. 2/5-4/3010 zo dňa 5. [illegible] 1954 a podľa vyhlasovacieho výmeru Jednotného pozemkového výboru v Prešove zo dňa 15. novembra 1954 prevzatie: 198-2/11-1954 a 55 18. 22 vyhlášky čís. 5-4/3010 Zb. n. ČSR. Rozmnoženie sa začlení vyhlasovacieho výmeru do: Pozemkové knihy, mín. kraj. úr. v Prešove
20 ad 1	Došlo: 5. júla 1955 čl. 1[illegible] Na parcelu číslo 20 [illegible] Podľa [illegible] [illegible]

Číslo vložky 1025

B. Vlastníctvo

Radové číslo	
21 ad 1 ad 11	[illegible]
22 ad 21	Došlo: 31. januára 1957, čd. 127. Podľa [illegible] Odboru [illegible] Rady MNV, v Prešove číslo: Výst. [illegible] [illegible]
23	Došlo: [illegible] septembra 1957 [illegible]
24	Došlo: 4. mája 1957, čd. 456. Podľa trhovej zmluvy, vystavenej v Prešove dňa 13. marca 1956 a geometrického plánu zo dňa 5. marca 1956, rozdeľuje sa parcela číslo 3201/3 na parcely: parcelu číslo 3201/3 roľa vo výmere 43 a 15 m2 " " 3201/11 stavebný pozemok vo výmere 84 a 68 m2.
25 ad 1	Došlo: 17.septembra 1962, č.d.1975. Na parcelu číslo 3198/1: Podľa dvoch právoplatných rozhodnutí Odboru pre výstavbu MsNV v Prešove zo dňa 31. januára 1955 číslo Výst.67/55 zo dňa 4. decembra 1961, číslo Výst. 7094/1961 administratívnej dohody, o prevode správy národného majetku, vystavenej v Prešove dňa 16.decembra 1954, geometrického plánu zo dňa 22.júla 1954 a výmeru Ministerstva potravinárskeho priemyslu zo dňa 8.júna 1960, číslo 722/100/60-01, odčleňuje sa plocha vo výmere 75 m2, označená na geometrickom pláne písmenou "h" zlučuje sa s parcelou číslo 3200/1, následkom toho opravuje sa výmera parcely číslo 3198/1 na 22 a 69 m2. K parcele číslo 3200/1 pričleňujú sa plochy vo výmere 44 m2, 610 m2, 376 m2, 392 m2, 2018 m2, 297 m2, 75 m2, 2068 m2, 4904 m2

Čís. skl. 615/1
Nakl. družstvo, Prešov — 1253-46

Číslo vložky 1069 Prešov

B. Vlastníctvo

Radové číslo	
26 27 28	5019 m2,3677 m2,128 m2,označené na geometrickom pláne písmenami " a,b,c,d,e,f,g,h,m,o,r,s,t,oddělenené z parciel číslo 1022,3203/2, 3203/3,3203/5,3199/1,3199/2,3198/1,3196/2,3197/1,3201/1,3201/2,3200/10 vo vložkách číslo číslo 1323,1067,1069,1064,1065 tejto knihy, potom tát tátto parcela po zvčšení o horeuvedených plóch rozdeluje na parcely: 1./ parcelu číslo 3200/1 rola v výmere 15 a 23 m2 parcelu číslo 3200/10 stavebná plocha - pekareň a dvor vo výmere 2 ha 39 a 40 m2 2./ odpisuje sa parcela číslo 3200/10 a zapisuje sa na novej vložky číslo 4501 tejto knihy. 3./ vymazuje sa poznámka vyvlastňovacieho konania .
29	Došlo: 15. marca 1963, č.d. 537. Podľa geometrického plánu OÚS v Prešove zo dňa 18.februára 1963, číslo 1014-25-206-930-62, vyvlastňovacieho výmeru Bestského národného výboru v Prešove zo dňa 31. januára 1955,zn.Výst.67/55,administratívnej dohody uzavretej v Prešove zo dňa 16. decembra 1954, výmeru Poverenictva priemyslu v Bratislave zo dňa 10.marca 1958,čís.722/181-1004/ 1958 a výmeru Ministerstva potravinárskeho priemyslu v Prahe zo dňa 8. júna 1960,č.j. 722/100/60-01, rozdeľuje sa parcela čís. 3198/1 na parcely: 1./ parcelu číslo 3198/1-pasienok Pod Vilec Hurku vo výmere 22a63 m2 parcelu číslo 3198/1 pasienok Pod Vilec Hurku vo výmere 4 a 80 m2 parcelu číslo 3198/3 " " " " " 17 a 89 m2 2./ odpisuje sa parcela číslo 3198/3 a zapisuje sa na novej vložke číslo 4504 tejto knihy.
31	// // // odčiňuje sa časť z parcely číslo 3200/1 vo výmere 42 m2 a pričleňuje sa k parcele číslo 3200/2 tejto vložky a po pričlenení vyznačuje sa výmera parcely 3200/2 vo výmere 30 a 69 m2 a parcela číslo 3200/1-rola Vilec Hurka vo výmere 14 a 81 m2.
33	2./ rozdeľuje sa parcela číslo 3200/2 na parcely: parcelu číslo 3200/2 pasienok Pod Vilec Hurku vo výmere 30 a 69 m2 parcelu číslo 3200/2 " " " " " 19 a 12 m2 parcelu číslo 3200/3 " " " " " 11 a 57 m2 3./ odpisuje sa parcela číslo 3200/2 a zapisuje sa na novej vložke číslo 4505 tejto knihy.
	[illegible]

60

Číslo vložky 1103 Košice

A. Majetková podstata.

Radové číslo	Parcelové číslo		Katastrálna plocha ha	a	m²	Čistý dôchodok podľa daňového katastru Kč	h	Poznámka
				24	64			
1	2280/1	Zast. pl. a nádv.	1	20	11	28	29	28,9,
				55	96			
2	2280/2	Zast. pl. a nádv. 1/2 Ka						
		Kosice - 1/2		27	80			

(Podpis)
Katastrálny úrad

PK vložka uzavretá
rozh. SK Prešov č. 11/10
o schválení ROEP, ZRPS 5.5.2010

Zápisnica pre vložky čís. V.

Čís. skl. 818-I
Štátna tlačiareň v Košiciach 57-35

Číslo vložky . 1103 . Rešov

B. Vlastnictvo.

Radové číslo	
1	[illegible]
2	[illegible]
3	[illegible]
4	[illegible]
5	[illegible]
6	[illegible]
7	[illegible]

Číslo 1173 Prešov

B. Vlastníctvo.

Radové číslo	
	vyvlastňovacieho pokračovania pre: Slovenský štát - Železničná správa;
	[illegible]

Pozemnoknižná zápisnica čís. II.

Čís. skl. 675
Štátna tlačiareň v Košiciach 330-51

číslo vložky 1067 Prešov

A. Majetková podstata.

Radové číslo	Parcelové číslo		Katastrálna plocha ha	a	m²	Čistý dôchodok podľa daňového katastru Kč	h	Poznámka
1	1491/4	[illegible]	–	25	60	[illegible]	[illegible]	
2	3100	[illegible]	–	25	05 23	4	43	I. 19. 35 I. 19. [illegible]
3	3190/2	[illegible]		11	560	2 m²	[illegible]	[illegible] 320
	[illegible]	[illegible]	–	24	31 4	[illegible]	[illegible]	I. 20.
5	3203	[illegible]	–	[illegible]	23 61	[illegible]	[illegible]	I. 20.
6	[illegible]	[illegible]	–	15	26	–	[illegible]	
7	[illegible]	[illegible]	–	42 73	06 92	[illegible]	[illegible]	35, 9. 16.
8	3331	[illegible]	–	26	67	[illegible]	[illegible]	
9	3355	[illegible]	1	[illegible]	[illegible]	[illegible]	[illegible]	3, 16.

(Neuložené)

Táto zápisnica sa uzatvára D 183/71
podľa § [illegible] zák. č. [illegible]
Štátne notárstvo [illegible]
dňa 12. 5. 71

Pk vložka uzatvorená
rozh. SK Prešov č. 1110
o schválení RDEP, ZRPS 6.5.2010

Zápisnica pre vložky čís. V.

Čís. skl. 818-I
Štátna knihtlačiareň v Košiciach 739-31

Číslo vložky 1062

B. Vlastnictvo.

Radové číslo	
1	[illegible]
2	[illegible]
3	Dílo dne 7. července 1943 čís. 2012. Nařízení číslo 3199/2: Podle výnosu Zemského úřadu v Brně ze dne 14. dubna 1943 čj. 12.319/1-1943 z f-n 5. zásah. 4. Lib. čís 291.138, prohlašuje se za zájmové vyvlastnění pro Stavební mimoškolní Československá.
4	Brno: 21. července, 1943. čís 5102. Podle výnosu Zemského úřadu v Brně ze dne 7. července 1943. číslo 21.834/1-1943, v souvislosti ustanovení § 3 a 5. spolkového zákona číslo 134/58 b. zák. a nař. [illegible] číslo 5335/4. zahájení vyvlastnění

Číslo 1067 Prešov

B. Vlastníctvo.

Rudové číslo	
	cého prekrývania pre: Slovenský štát - železničná správa: Dňa 12. mája 1954 čís. 896 [illegible]
7 ad. 1	Prešlo dňa 3. júla 1948, čís. 1878. Na parcelu číslo 3235/1; Podľa výnosu Okresnej správnej komisie v Prešove zo dňa 30. júna 1948, číslo 21976/48, v zmysle ustanovenia § 5 ods. 4 vyhlášky štátneho výboru číslo 291/38 Sb. z. a n. o súvislosti s nariadením čís. 21/48 a 132/48 Sb. [illegible] vyvlastňovacieho prekrývania pre: Československý štát - železničná spr[illegible]
8 ad. 1	[illegible] Prešlo [illegible]
9	Prešlo: 12. mája 1954 čís. 896. Prešlo prevoplatnenie vyvlastňovacieho výnosu Jednotného národného výboru v Prešove zo dňa 18. marca 1954 číslo XI/1-191-284/1-1954 o [illegible] plánov: [illegible] na parcelu číslo 2207/4 na [illegible].

Čís. skl. 675
Štátna tlačiareň v Košiciach 230-54

Číslo 1067

B. Vlastnictvo.

Radové číslo	
10 11 ad 8	parc. číslo 3209/7 orná půda o výměře 38 a 66 m² " " 3209/8 stavební plocha " 4 a 40 m² odpisují se z pozemk. knihy číslo 3209/8 a zapisují se do téže pozemk. knihy číslo 3481 jako nové. Vyznačuje se poznámka vyvlastňovacího konání pod B. 8.
12 ad 1	Dodáno: 26. novembra 1907 čís. 9751. Na podkladě čísla 3759/07 a 1959/12: Podle [illegible]
13 ad 1	Dodáno: [illegible] Na podkladě [illegible]
14 ad 1 " 15	Dodáno: 26. septembra 1955 čís. [illegible]. Na podkladě čísla 2001/6: Podle podkladního [illegible] pro jednotné rody [illegible] Podle [illegible] 23. septembra 1955 číslo [illegible] [illegible] 28 ods. 3. vyhl. čís. 57/1954 Sb. z. a n. poznamenává se současně vyvlastňovacího konání pro: Zjednocující krajské středisko v Praze
15 ad 14	Dodáno: 31. januára 1970 čís. 1917. Podle nového odboru [illegible] vyhlášku [illegible] číslo: Výst. 107/16/6 vyznačuje se poznámka vyvlastňovacího konání pod B. 14

číslo 1067 Prešov

B. Vlastníctvo.

Radové číslo	
16	Došlo : 8. februára 1956 , čd- 150 . Podľa kúpnopredajnej zmluvy, vystavenej v Prešove dňa 30. septembra 1955 a geometrického plánu zo dňa 7. marca 1956 , z parcely číslo 3209/4, odčleňuje sa plocha vo výmere 116 m2 a pričleňuje sa k parcele číslo 3206/3 vo vložke číslo 1069 tejto knihy.
17 ad 1	Došlo:25. októbra 1961, č.d. 1944. Na parcely číslo 3203/3,3203/6: Podľa rozhodnutia Odboru pre výstavbu a vodné hospodárstvo MsNV v Prešove zo dňa 13.októbra 1961, číslo: Výst.3086/1961 a § 43-49 Vyhl.čís. 144/59 U.v.,poznamenáva sa začatie vyvlastňovacieho konania pre: Východoslovenské pekárne a mlyny, n.p. Košice.
18 v 1	Došlo: 23. novembra 1961, č.d. 2180. Na parcely číslo 3203/2,3203/3,3203/6: Podľa rozhodnutia Odboru pre výstavbu a vodné hospodárstvo MsNV v Prešove zo dňa 17. novembra 1961 číslo: Výst. 6712/61, poznamenáva sa začatie vyvlastňovacieho konania pre: Východoslovenské pekárne a mlyny n.p. Kosice.
19 ad 1	Došlo: 17. septembra 1962, č.d. 1975. Na parcely číslo 3203/2,3203/3,3203/5,3199/1,3199/2: Podľa dvoch právoplatných rozhodnutí Odboru pre výstavbu MsNV v Prešove zo dňa 31. januára 1955 číslo Výst. 67/55 a zo dňa 4.decembra 1961, číslo Výst. 7094/1961 administratívnej dohody,o prevode správy národného majetku,vystavenej v Prešove dňa 16.decembra 1954,geometrického plánu zo dňa 22.júla 1954 a výmeru Ministerstva potravinárskeho priemyslu zo dňa 8. júna 1960,číslo:722/100/60-01: odčleňujú sa plochy vo výmere 610 m2,376 m2,2018 m2,297 m2, 392 m2 označené na geometrickom plánu písmenami"b,c,d,e,f" a pričleňujú sa k parcele číslo 3202/1 vo vložke číslo 1069 tejto knihy.Opravujú sa výmery parciel:parcely číslo 3203/2 na 2 a 09 m2,parcely číslo 3203/3 na 7 a 61 m2, parcely číslo 3203/5 na 11 a 94 m2, parcely číslo 3199/1 na 1 a 05 m2 a parcely číslo 3199/2 na 25 a 72 m2.
20	[illegible] marca 1963 [illegible] februára 1963,čís. 1014-25-206-130/62,vyvlastňovacieho výmeru Mestského národného výboru v Prešove zo dňa 31. januára 1955,zn.Výst. 67/55, administratívnej dohody uzavretej v Prešove dňa 16.decembra 1954, výmeru Poverenictva potravinárskeho priemyslu v Bratislave zo dňa 10.marca 1958,čís. 722/181-004/1958 a výmeru Ministerstva potravinárskeho priemyslu v Prahe zo dňa 8. júna 1960,č.j.722/100/60-01. 1./ rozdeľuje sa parcela číslo 3199/2 na parcely: parcelu číslo 3199/2-pozemok Pod.Vilec Hurka, vo výmere 25 a 72 m2 parcelu číslo 3199/2 " " " " " " 4 a 45 m2 parcelu číslo 3199/3 " " " " " " 21 a 27 m2 [illegible] parcely [illegible] číslo 4542 tejto knihy. 2./ pričleňuje sa parcela číslo [illegible] k parcele číslo [illegible] vložky číslo 4542 tejto knihy.

Číslo vložky 2364

Rešov

A. Majetková podstata.

Radové číslo	Parcelové číslo		Katastrálna plocha ha	a	m²	Čistý dôchodok podľa daňového katastra Kč	h	Poznámka
1	3181	[illegible]		9	40		75	34
				11	86			
					95			
2	3182	[illegible]		10	71		80	
				32	32			čč. 1531/64, l. 13.
3	3189/3	[illegible]		13	36		10	
4	3189/1	[illegible]		22	79	1	70	
5	3189/3	[illegible]		25	10	2	40	
6	3189/4	STAVEBNÝ POZEMOK	–	7	72			
7	3189/5	STAVEBNÝ POZEMOK	–	7	52			
8	3189/6	STAVEBNÝ POZEMOK	–	7	72			
1	3531/1	[illegible]		20	13		20	
2	3102/2	Nezastavaný pozemok		10	39	✓		
3	3102/2	"		9	83	✓		

[illegible]

[illegible] 1140

05 05 2010

V. Záplenica pre vložky

Čís. skl. 818/1
Štátna knihtlačiareň v Bošeloch 595-37

Číslo vložky 231

Rejstřík

B. Vlastnictvo.

Radové číslo	
1, 2, 3, 4	[illegible]
2 ad 1	Dle zák. ze dne 7. července 1945 čís. 200 Sb. [illegible]
3	[illegible]
ad 2	[illegible]

vložka 2361 Prešov

B. Vlastníctvo

Radové číslo	
6 ad 7	Došlo dňa 3. júla 1948, čd. 1878. Na parcelu číslo 3151/3: Podľa výmeru Okresnej správnej komisie v Prešove zo dňa 30. júna 1948, číslo 2197-6/48 a zmysle ustanovenia § 5 odst. 4 spoluúčinnosti dávacího výboru čl. 241/48 Sb. z. a n., a ustanovení nariadenia čís. 26/45 a 132/45 Sb. SNR. nezaznamenáva sa zahájenie vyvlastňovacieho konania pre: Československý štát - Slovenská správa.
7	Došlo: 6.septembra 1960, čd.1797. Podľa zámenných zmluv vystavených v Prešove dňa 21.apríla 1960., rozhodnutia Ústredného národného výboru v Prešove číslo:Výst.3593/1960 a geomet.plánu zo dňa 16.septembra 1959: odčleňuje sa plocha 902 m2 ohraničená v geom.plánu písmenami :f2, g2,h2,ch2,j2, a pričleňuje sa k parcele číslo 3180/8 zapísanej vo vložke číslo 3834 tejto knihy,a plocha 74 m2 ohraničená v geomet.plánu písmenom k2 a pričleňuje sa k parcele číslo 3182/4 zapísanej vo vložke 1993 tejto knihy. [illegible] sa výmera parcely číslo 3182/7 z 1071 m2 na 95 m2 so zmenou kultúry z roli na cestu. [illegible] parcel. číslo [illegible] [illegible] plocha [illegible]
10	[illegible] sa na parcele čís. 3182/[illegible] [illegible] plocha [illegible] m2 [illegible] vložky čís. 10 [illegible] 30.4 tejto knihy [illegible] vlastnické právo pre vl. štát. pod čl. [illegible] knihovného v prospech.
11	Došlo: 1. augusta 1962 čís. 1697. Podľa kúpnopredajnej zmluvy, vystavenej v Prešove dňa 16. apríla 1962 a rozhodnutia ONV v Prešove čís. Výst 3233 odpočítava sa parcela číslo 3180/2a a pričleňuje sa do zadnej vložky číslo 3232 pozemkovej knihy.
12	Došlo: dňa 10. marca 1964, č.j. 532. Podľa kúpnopredajnej zmluvy, vystavenej v Prešove dňa [illegible] a rozhodnutia ONV v Prešove, číslo: Výst. 3567/6, a [illegible] parcela číslo 3189/c [illegible] sa do novej vložky číslo [illegible] tejto knihy.
13	Došlo:dňa 31. marca 1964, č.j. 1531. Podľa kúpnopredajnej zmluvy, vystavenej v Prešove dňa 14.marca 1964,rozhodnutia ONV v Prešove, číslo:Výst. 2638/64 a geometrického plánu zo dňa 14. marca 1964, 1./ rozdeľuje sa parcela číslo 3189/3 na parcely: parcelu číslo 3189/3 rola vo výmere 32 a 32 m2 parcelu číslo 3189/4 stavebný pozemok vo výmere 7 a 72 m2 ./.

Skl. čís. 675
Nakl. družstvo, Prešov — 3052/47-25.000

Číslo: .....

B. Vlastníctvo

Radové číslo		Radové číslo
	parcelu číslo 3189/5 stavebný pozemok vo výmere 7 a 52 m2 parcelu číslo 3189/6 stavebný pozemok vo výmere 7 a 72 m2 [illegible] číslo 4453 [illegible].	

Úrad geodézie, kartografie a katastra Slovenskej republiky

VÝPIS Z KATASTRA NEHNUTEĽNOSTÍ

Okres	: 707	Prešov	Dátum vyhotovenia	:	11.4.2022
Obec	: 524140	Prešov	Čas vyhotovenia	:	9:32:19
Katastrálne územie	: 849502	Prešov	Údaje platné k	:	8.4.2022 18:00:00

Výpis je nepoužiteľný na právne úkony

VÝPIS Z LISTU VLASTNÍCTVA č. 9032

ČASŤ A: MAJETKOVÁ PODSTATA

Parcely registra „C" evidované na katastrálnej mape

Počet parciel: 205

Parcelné číslo	Výmera v m²	Druh pozemku	Spôsob využívania pozemku	Druh chránenej nehnuteľnosti	Spoločná nehnuteľnosť	Umiestnenie pozemku	Druh právneho vzťahu
2169/86	**251**	**Orná pôda**	**1**		**1**	**1**	
Iné údaje: Bez zápisu							
3095/3	**124**	**Zastavaná plocha a nádvorie**	**22**		**1**	**1**	
Iné údaje: Bez zápisu							
3339/1	**360**	**Zastavaná plocha a nádvorie**	**18**		**1**	**1**	
Iné údaje: Bez zápisu							
3339/2	**91**	**Zastavaná plocha a nádvorie**	**22**		**1**	**1**	
Iné údaje: Bez zápisu							
3339/3	**42**	**Zastavaná plocha a nádvorie**	**22**		**1**	**1**	
Iné údaje: Bez zápisu							
3898/2	**1276**	**Ostatná plocha**	**37**	**204**	**1**	**1**	
Iné údaje: Bez zápisu							
3919/1	**847**	**Zastavaná plocha a nádvorie**	**18**		**1**	**1**	
Iné údaje: Bez zápisu							

3919/9	**67**	**Zastavaná plocha a nádvorie**	**17**		**1**	**1**	
Právny vzťah k stavbe súpisné číslo 11130 evidovanej na pozemku parcelné čislo 3919/9							
Iné údaje: Bez zápisu							
3919/10	**62**	**Zastavaná plocha a nádvorie**	**16**		**1**	**1**	
Právny vzťah k stavbe súpisné číslo 11113 evidovanej na pozemku parcelné čislo 3919/10							
Iné údaje: Bez zápisu							
3920	**193**	**Záhrada**	**4**		**1**	**1**	
Iné údaje: Bez zápisu							
3921/1	**254**	**Zastavaná plocha a nádvorie**	**18**		**1**	**1**	
Iné údaje: Bez zápisu							
3921/2	**83**	**Zastavaná plocha a nádvorie**	**16**		**1**	**1**	
Právny vzťah k stavbe súpisné číslo 3704 evidovanej na pozemku parcelné čislo 3921/2							
Iné údaje: Bez zápisu							
3921/4	**229**	**Zastavaná plocha a nádvorie**	**18**		**1**	**1**	
Iné údaje: Bez zápisu							
3921/5	**28**	**Zastavaná plocha a nádvorie**	**17**		**1**	**1**	
Iné údaje: Bez zápisu							
3922	**115**	**Záhrada**	**4**		**1**	**1**	
Iné údaje: Bez zápisu							
4936/2	**78**	**Orná pôda**	**1**		**1**	**1**	
Iné údaje: Bez zápisu							
5026/5	**1674**	**Ostatná plocha**	**37**		**1**	**1**	
Iné údaje: Bez zápisu							
5061/2	**1145**	**Záhrada**	**4**		**1**	**1**	
Iné údaje: Bez zápisu							
5091/1	**1242**	**Zastavaná plocha a nádvorie**	**22**		**1**	**1**	
Iné údaje: Bez zápisu							
5198/1	**1400**	**Ostatná plocha**	**37**		**1**	**1**	
Iné údaje: Bez zápisu							
5198/8	**164**	**Ostatná plocha**	**37**		**1**	**1**	
Iné údaje: Bez zápisu							

5199/1	**280**	**Zastavaná plocha a nádvorie**	**18**		**1**	**1**	
Iné údaje: Bez zápisu							
5199/3	**486**	**Zastavaná plocha a nádvorie**	**17**		**1**	**1**	
Iné údaje: Bez zápisu							
5200/1	**288**	**Zastavaná plocha a nádvorie**	**15**		**1**	**1**	
Iné údaje: Bez zápisu							
5200/2	**24**	**Zastavaná plocha a nádvorie**	**15**		**1**	**1**	
Iné údaje: Bez zápisu							
5200/3	**55**	**Zastavaná plocha a nádvorie**	**15**		**1**	**1**	
Iné údaje: Bez zápisu							
5200/5	**126**	**Zastavaná plocha a nádvorie**	**20**		**1**	**1**	
Iné údaje: Bez zápisu							
5200/6	**485**	**Zastavaná plocha a nádvorie**	**15**		**1**	**1**	
Iné údaje: Bez zápisu							
5201/2	**204**	**Zastavaná plocha a nádvorie**	**20**		**1**	**1**	
Iné údaje: Bez zápisu							
5201/3	**221**	**Zastavaná plocha a nádvorie**	**18**		**1**	**1**	
Iné údaje: Bez zápisu							
5201/4	**576**	**Zastavaná plocha a nádvorie**	**18**		**1**	**1**	
Iné údaje: Bez zápisu							
5205/1	**213**	**Zastavaná plocha a nádvorie**	**18**		**1**	**1**	
Iné údaje: Bez zápisu							
5205/2	**486**	**Zastavaná plocha a nádvorie**	**18**		**1**	**1**	
Iné údaje: Bez zápisu							
5205/3	**1371**	**Zastavaná plocha a nádvorie**	**18**		**1**	**1**	
Iné údaje: Bez zápisu							
5207	**297**	**Zastavaná plocha a nádvorie**	**16**		**1**	**1**	
Právny vzťah k stavbe súpisné číslo 12529 evidovanej na pozemku parcelné číslo 5207							

Iné údaje: Bez zápisu							
5228/2	29	Zastavaná plocha a nádvorie	37		1	1	
Iné údaje: Bez zápisu							
5454/3	310	Zastavaná plocha a nádvorie	18		1	1	
Iné údaje: Bez zápisu							
5455/1	1438	Ostatná plocha	99		1	1	
Iné údaje: Bez zápisu							
5455/2	240	Ostatná plocha	99		1	1	
Iné údaje: Bez zápisu							
5462/1	527	Ostatná plocha	99		1	1	
Iné údaje: Bez zápisu							
5462/29	466	Ostatná plocha	99		1	1	
Iné údaje: Bez zápisu							
5462/37	181	Ostatná plocha	99		1	1	
Iné údaje: Bez zápisu							
6160/2	738	Vodná plocha	11		1	1	
Iné údaje: Bez zápisu							
9406/61	95	Ostatná plocha	37		1	1	
Iné údaje: Bez zápisu							
9509/9	546	Ostatná plocha	37		1	1	
Iné údaje: Bez zápisu							
9515/8	591	Ostatná plocha	37		1	1	
Iné údaje: Bez zápisu							
9516/5	3	Ostatná plocha	29		1	1	
Iné údaje: Bez zápisu							
9516/6	615	Ostatná plocha	37		1	1	
Iné údaje: Bez zápisu							
9540/1	317	Zastavaná plocha a nádvorie	22	204	1	1	
Iné údaje: Bez zápisu							
9544/2	3058	Ostatná plocha	37	204	1	1	
Iné údaje: Bez zápisu							
9558/2	90	Ostatná plocha	37	204	1	1	

Iné údaje: Bez zápisu							
9564/1	**45**	**Ostatná plocha**	**37**	**204**	**1**	**1**	
Iné údaje: Bez zápisu							
9565/3	**3337**	**Ostatná plocha**	**37**		**1**	**1**	
Iné údaje: Bez zápisu							
9628	**278**	**Zastavaná plocha a nádvorie**	**22**		**1**	**1**	
Iné údaje: Bez zápisu							
9629/4	**139**	**Zastavaná plocha a nádvorie**	**22**		**1**	**1**	
Iné údaje: Bez zápisu							
9711/2	**782**	**Ostatná plocha**	**37**		**1**	**1**	
Iné údaje: Bez zápisu							
9720/3	**2004**	**Ostatná plocha**	**37**		**1**	**1**	
Iné údaje: Bez zápisu							
9720/4	**295**	**Ostatná plocha**	**37**		**1**	**1**	
Iné údaje: Bez zápisu							
9720/13	**2751**	**Zastavaná plocha a nádvorie**	**22**		**1**	**1**	
Iné údaje: Bez zápisu							
9727/1	**1093**	**Ostatná plocha**	**29**		**1**	**1**	
Iné údaje: Bez zápisu							
9727/9	**39**	**Zastavaná plocha a nádvorie**	**22**		**1**	**1**	
Iné údaje: Bez zápisu							
9727/10	**315**	**Zastavaná plocha a nádvorie**	**22**		**1**	**1**	
Iné údaje: Bez zápisu							
9727/11	**38**	**Zastavaná plocha a nádvorie**	**22**		**1**	**1**	
Iné údaje: Bez zápisu							
9727/12	**58**	**Zastavaná plocha a nádvorie**	**22**		**1**	**1**	
Iné údaje: Bez zápisu							
9727/13	**67**	**Zastavaná plocha a nádvorie**	**22**		**1**	**1**	
Iné údaje: Bez zápisu							
9727/14	**148**	**Zastavaná plocha a nádvorie**	**22**		**1**	**1**	

Iné údaje: Bez zápisu							
9727/15	**223**	**Zastavaná plocha a nádvorie**	**22**		**1**	**1**	
Iné údaje: Bez zápisu							
9727/16	**22**	**Zastavaná plocha a nádvorie**	**22**		**1**	**1**	
Iné údaje: Bez zápisu							
9770/6	**559**	**Zastavaná plocha a nádvorie**	**22**		**1**	**1**	
Iné údaje: Bez zápisu							
9770/28	**14**	**Ostatná plocha**	**37**		**1**	**1**	
Iné údaje: Bez zápisu							
9774/2	**55**	**Ostatná plocha**	**37**		**1**	**1**	
Iné údaje: Bez zápisu							
9782/26	**168**	**Zastavaná plocha a nádvorie**	**22**		**1**	**1**	
Iné údaje: Bez zápisu							
9782/34	**26**	**Zastavaná plocha a nádvorie**	**22**		**1**	**1**	
Iné údaje: Bez zápisu							
9782/35	**1452**	**Zastavaná plocha a nádvorie**	**99**		**1**	**1**	
Iné údaje: Bez zápisu							
9789/8	**188**	**Zastavaná plocha a nádvorie**	**22**		**1**	**1**	
Iné údaje: Bez zápisu							
9789/10	**3**	**Zastavaná plocha a nádvorie**	**22**		**1**	**1**	
Iné údaje: Bez zápisu							
9789/11	**4**	**Ostatná plocha**	**29**		**1**	**1**	
Iné údaje: Bez zápisu							
9805/7	**1475**	**Ostatná plocha**	**34**		**1**	**1**	
Iné údaje: Bez zápisu							
9805/9	**370**	**Ostatná plocha**	**34**		**1**	**1**	
Iné údaje: Bez zápisu							
9808/85	**62**	**Ostatná plocha**	**37**		**1**	**1**	
Iné údaje: Bez zápisu							
9808/87	**25**	**Zastavaná plocha a nádvorie**	**22**		**1**	**1**	

Iné údaje: Bez zápisu							
9810/5	**40**	**Vodná plocha**	**11**		**1**	**1**	
Iné údaje: Bez zápisu							
9810/7	**137**	**Vodná plocha**	**11**		**1**	**1**	
Iné údaje: Bez zápisu							
9817/162	**324**	**Vodná plocha**	**11**		**1**	**1**	
Iné údaje: Bez zápisu							
9824/1	**9391**	**Ostatná plocha**	**37**		**1**	**1**	
Iné údaje: Bez zápisu							
9824/12	**719**	**Ostatná plocha**	**37**		**1**	**1**	
Iné údaje: Bez zápisu							
9824/13	**28**	**Ostatná plocha**	**37**		**1**	**1**	
Iné údaje: Bez zápisu							
9826/1	**76792**	**Ostatná plocha**	**37**		**1**	**1**	
Iné údaje: Bez zápisu							
9826/11	**71**	**Ostatná plocha**	**37**		**1**	**1**	
Iné údaje: Bez zápisu							
9826/12	**11**	**Ostatná plocha**	**37**		**1**	**1**	
Iné údaje: Bez zápisu							
9826/13	**408**	**Ostatná plocha**	**37**		**1**	**1**	
Iné údaje: Bez zápisu							
9826/15	**488**	**Ostatná plocha**	**37**		**1**	**1**	
Iné údaje: Bez zápisu							
9826/16	**7**	**Ostatná plocha**	**37**		**1**	**1**	
Iné údaje: Bez zápisu							
9827	**4904**	**Orná pôda**	**1**		**1**	**1**	
Iné údaje: Bez zápisu							
9828	**2562**	**Ovocný sad**	**6**		**1**	**1**	
Iné údaje: Bez zápisu							
9829/1	**424**	**Zastavaná plocha a nádvorie**	**18**		**1**	**1**	
Iné údaje: Bez zápisu							
9829/2	**74**	**Zastavaná plocha a nádvorie**	**16**		**1**	**1**	
Právny vzťah k stavbe súpisné číslo 12274 evidovanej na pozemku parcelné číslo 9829/2							

Iné údaje: Bez zápisu							
9829/3	**47**	**Zastavaná plocha a nádvorie**	**18**		**1**	**1**	
Iné údaje: Bez zápisu							
9830	**181**	**Záhrada**	**4**		**1**	**1**	
Iné údaje: Bez zápisu							
9831	**5215**	**Orná pôda**	**1**		**1**	**1**	
Iné údaje: Bez zápisu							
9833	**1107**	**Orná pôda**	**1**		**1**	**1**	
Iné údaje: Bez zápisu							
9834	**2333**	**Orná pôda**	**1**		**1**	**1**	
Iné údaje: Bez zápisu							
9835	**5501**	**Ostatná plocha**	**37**		**1**	**1**	
Iné údaje: Bez zápisu							
9836/10	**33**	**Zastavaná plocha a nádvorie**	**16**		**1**	**1**	
Právny vzťah k stavbe súpisné číslo 4020 evidovanej na pozemku parcelné čislo 9836/10							
Iné údaje: Bez zápisu							
9836/11	**151**	**Zastavaná plocha a nádvorie**	**16**		**1**	**1**	
Právny vzťah k stavbe súpisné číslo 4020 evidovanej na pozemku parcelné čislo 9836/11							
Iné údaje: Bez zápisu							
9836/12	**97**	**Zastavaná plocha a nádvorie**	**18**		**1**	**1**	
Iné údaje: Bez zápisu							
9837	**14479**	**Ostatná plocha**	**37**		**1**	**1**	
Iné údaje: Bez zápisu							
9838/2	**15909**	**Ostatná plocha**	**37**		**1**	**1**	
Iné údaje: Bez zápisu							
9838/7	**115**	**Ostatná plocha**	**37**		**1**	**1**	
Iné údaje: Bez zápisu							
9838/10	**9070**	**Ostatná plocha**	**37**		**1**	**1**	
Iné údaje: Bez zápisu							
9838/11	**11166**	**Ostatná plocha**	**37**		**1**	**1**	
Iné údaje: Bez zápisu							
9838/13	**7096**	**Ostatná plocha**	**37**		**1**	**1**	

Iné údaje: Bez zápisu							
9839/1	**8233**	**Zastavaná plocha a nádvorie**	**20**		**1**	**1**	
Iné údaje: Bez zápisu							
9839/4	**280**	**Zastavaná plocha a nádvorie**	**15**		**1**	**1**	
Plomba vyznačená na základe V-1952/2021 (Nepomenovaná zmluva podľa § 51 OZ)							
Právny vzťah k stavbe súpisné číslo 6637 evidovanej na pozemku parcelné číslo 9839/4 je evidovaný na liste vlastníctva č. 11732.							
Iné údaje: Bez zápisu							
9839/5	**14**	**Zastavaná plocha a nádvorie**	**16**		**1**	**1**	
Právny vzťah k stavbe súpisné číslo 11126 evidovanej na pozemku parcelné číslo 9839/5							
Iné údaje: Bez zápisu							
9839/6	**151**	**Zastavaná plocha a nádvorie**	**16**		**1**	**1**	
Právny vzťah k stavbe súpisné číslo 11115 evidovanej na pozemku parcelné číslo 9839/6							
Iné údaje: Bez zápisu							
9839/7	**516**	**Zastavaná plocha a nádvorie**	**17**		**1**	**1**	
Iné údaje: Bez zápisu							
9839/8	**351**	**Zastavaná plocha a nádvorie**	**16**		**1**	**1**	
Právny vzťah k stavbe súpisné číslo 11114 evidovanej na pozemku parcelné číslo 9839/8							
Iné údaje: Bez zápisu							
9839/9	**258**	**Zastavaná plocha a nádvorie**	**16**		**1**	**1**	
Právny vzťah k stavbe súpisné číslo 11118 evidovanej na pozemku parcelné číslo 9839/9							
Iné údaje: Bez zápisu							
9839/10	**122**	**Zastavaná plocha a nádvorie**	**16**		**1**	**1**	
Právny vzťah k stavbe súpisné číslo 11116 evidovanej na pozemku parcelné číslo 9839/10							
Iné údaje: Bez zápisu							
9839/11	**426**	**Zastavaná plocha a nádvorie**	**16**		**1**	**1**	
Právny vzťah k stavbe súpisné číslo 6404 evidovanej na pozemku parcelné číslo 9839/11							
Iné údaje: Bez zápisu							
9839/12	**179**	**Zastavaná plocha a nádvorie**	**16**		**1**	**1**	
Právny vzťah k stavbe súpisné číslo 11111 evidovanej na pozemku parcelné číslo 9839/12							
Iné údaje: Bez zápisu							
9839/13	**398**	**Zastavaná plocha a nádvorie**	**16**		**1**	**1**	

Právny vzťah k stavbe súpisné číslo 11117 evidovanej na pozemku parcelné číslo 9839/13							
Iné údaje: Bez zápisu							
9839/14	**20**	**Zastavaná plocha a nádvorie**	**16**		**1**	**1**	
Právny vzťah k stavbe súpisné číslo 11131 evidovanej na pozemku parcelné číslo 9839/14							
Iné údaje: Bez zápisu							
9839/30	**28**	**Zastavaná plocha a nádvorie**	**16**		**1**	**1**	
Právny vzťah k stavbe súpisné číslo 11538 evidovanej na pozemku parcelné číslo 9839/30							
Iné údaje: Bez zápisu							
9839/31	**28**	**Zastavaná plocha a nádvorie**	**16**		**1**	**1**	
Právny vzťah k stavbe súpisné číslo 11539 evidovanej na pozemku parcelné číslo 9839/31							
Iné údaje: Bez zápisu							
9839/32	**107504**	**Ostatná plocha**	**37**		**1**	**1**	
Iné údaje: Bez zápisu							
9839/33	**6876**	**Zastavaná plocha a nádvorie**	**16**		**1**	**1**	
Právny vzťah k stavbe súpisné číslo 11266 evidovanej na pozemku parcelné číslo 9839/33							
Iné údaje: Bez zápisu							
9839/36	**27**	**Zastavaná plocha a nádvorie**	**16**		**1**	**1**	
Právny vzťah k stavbe súpisné číslo 11121 evidovanej na pozemku parcelné číslo 9839/36							
Iné údaje: Bez zápisu							
9839/37	**25**	**Zastavaná plocha a nádvorie**	**16**		**1**	**1**	
Právny vzťah k stavbe súpisné číslo 11122 evidovanej na pozemku parcelné číslo 9839/37							
Iné údaje: Bez zápisu							
9839/38	**25**	**Zastavaná plocha a nádvorie**	**16**		**1**	**1**	
Právny vzťah k stavbe súpisné číslo 11123 evidovanej na pozemku parcelné číslo 9839/38							
Iné údaje: Bez zápisu							
9839/39	**25**	**Zastavaná plocha a nádvorie**	**16**		**1**	**1**	
Právny vzťah k stavbe súpisné číslo 11124 evidovanej na pozemku parcelné číslo 9839/39							
Iné údaje: Bez zápisu							
9839/40	**29**	**Zastavaná plocha a nádvorie**	**16**		**1**	**1**	
Právny vzťah k stavbe súpisné číslo 11125 evidovanej na pozemku parcelné číslo 9839/40							
Iné údaje: Bez zápisu							
9839/45	**1608**	**Ostatná plocha**	**37**		**1**	**1**	

Iné údaje: Bez zápisu							
9839/50	**12225**	**Ostatná plocha**	**37**		**1**	**1**	
Iné údaje: Bez zápisu							
9839/51	**5966**	**Ostatná plocha**	**37**		**1**	**1**	
Iné údaje: Bez zápisu							
9839/52	**2687**	**Ostatná plocha**	**37**		**1**	**1**	
Iné údaje: Bez zápisu							
9839/55	**395**	**Zastavaná plocha a nádvorie**	**16**		**1**	**1**	
Právny vzťah k stavbe súpisné číslo 11642 evidovanej na pozemku parcelné číslo 9839/55							
Iné údaje: Bez zápisu							
9839/64	**268**	**Ostatná plocha**	**37**		**1**	**1**	
Iné údaje: Bez zápisu							
9839/66	**199**	**Ostatná plocha**	**37**		**1**	**1**	
Iné údaje: Bez zápisu							
9839/68	**2293**	**Zastavaná plocha a nádvorie**	**20**		**1**	**1**	
Iné údaje: Bez zápisu							
9839/75	**19519**	**Zastavaná plocha a nádvorie**	**20**		**1**	**1**	
Iné údaje: Bez zápisu							
9839/82	**1372**	**Ostatná plocha**	**34**		**1**	**1**	
Iné údaje: Bez zápisu							
9839/84	**1124**	**Ostatná plocha**	**34**		**1**	**1**	
Iné údaje: Bez zápisu							
9839/92	**232**	**Ostatná plocha**	**34**		**1**	**1**	
Iné údaje: Bez zápisu							
9839/94	**210**	**Ostatná plocha**	**34**		**1**	**1**	
Iné údaje: Bez zápisu							
9839/96	**258**	**Ostatná plocha**	**34**		**1**	**1**	
Iné údaje: Bez zápisu							
9839/98	**262**	**Ostatná plocha**	**34**		**1**	**1**	
Iné údaje: Bez zápisu							
9839/100	**1526**	**Ostatná plocha**	**34**		**1**	**1**	
Iné údaje: Bez zápisu							
9839/106	**74**	**Ostatná plocha**	**34**		**1**	**1**	

Iné údaje: Bez zápisu							
9839/107	**196**	**Ostatná plocha**	**34**		**1**	**1**	
Iné údaje: Bez zápisu							
9839/119	**59**	**Zastavaná plocha a nádvorie**	**16**		**1**	**1**	
Právny vzťah k stavbe súpisné číslo 12894 evidovanej na pozemku parcelné číslo 9839/119							
Iné údaje: Bez zápisu							
9839/135	**64**	**Zastavaná plocha a nádvorie**	**17**		**1**	**1**	
Právny vzťah k stavbe evidovanej na pozemku parcelné číslo 9839/135 je evidovaný na liste vlastníctva č. 6492.							
Iné údaje: Bez zápisu							
9839/136	**11217**	**Ostatná plocha**	**34**		**1**	**1**	
Iné údaje: Bez zápisu							
9839/137	**525**	**Ostatná plocha**	**34**		**1**	**1**	
Iné údaje: Bez zápisu							
9839/138	**168**	**Ostatná plocha**	**34**		**1**	**1**	
Iné údaje: Bez zápisu							
9839/139	**20**	**Zastavaná plocha a nádvorie**	**16**		**1**	**1**	
Právny vzťah k stavbe súpisné číslo 11112 evidovanej na pozemku parcelné číslo 9839/139							
Iné údaje: Bez zápisu							
9839/140	**43**	**Zastavaná plocha a nádvorie**	**17**		**1**	**1**	
Iné údaje: Bez zápisu							
9839/141	**20**	**Zastavaná plocha a nádvorie**	**15**		**1**	**1**	
Právny vzťah k stavbe súpisné číslo 11129 evidovanej na pozemku parcelné číslo 9839/141							
Iné údaje: Bez zápisu							
9839/144	**512**	**Zastavaná plocha a nádvorie**	**16**		**1**	**1**	
Právny vzťah k stavbe súpisné číslo 13959 evidovanej na pozemku parcelné číslo 9839/144							
Iné údaje: Bez zápisu							
9839/146	**2029**	**Ostatná plocha**	**34**		**1**	**1**	
Iné údaje: Bez zápisu							
9839/149	**85**	**Zastavaná plocha a nádvorie**	**17**		**1**	**1**	
Iné údaje: Bez zápisu							
9839/150	**117**	**Zastavaná plocha a nádvorie**	**17**		**1**	**1**	

Iné údaje: Bez zápisu							
9839/151	**79**	**Zastavaná plocha a nádvorie**	**18**		**1**	**1**	
Iné údaje: Bez zápisu							
9839/152	**37**	**Zastavaná plocha a nádvorie**	**18**		**1**	**1**	
Iné údaje: Bez zápisu							
9839/153	**5014**	**Ostatná plocha**	**34**		**1**	**1**	
Iné údaje: Bez zápisu							
9839/154	**1974**	**Ostatná plocha**	**34**		**1**	**1**	
Iné údaje: Bez zápisu							
9839/155	**139**	**Zastavaná plocha a nádvorie**	**15**		**1**	**1**	
Iné údaje: Bez zápisu							
9839/156	**746**	**Zastavaná plocha a nádvorie**	**15**		**1**	**1**	
Iné údaje: Bez zápisu							
9839/158	**21**	**Zastavaná plocha a nádvorie**	**15**		**1**	**1**	
Právny vzťah k stavbe súpisné číslo 13325 evidovanej na pozemku parcelné číslo 9839/158							
Iné údaje: Bez zápisu							
9839/159	**6**	**Zastavaná plocha a nádvorie**	**17**		**1**	**1**	
Právny vzťah k stavbe evidovanej na pozemku parcelné číslo 9839/159							
Iné údaje: Bez zápisu							
9839/165	**106**	**Zastavaná plocha a nádvorie**	**16**		**1**	**1**	
Právny vzťah k stavbe súpisné číslo 13958 evidovanej na pozemku parcelné číslo 9839/165							
Iné údaje: Bez zápisu							
9839/166	**81**	**Zastavaná plocha a nádvorie**	**16**		**1**	**1**	
Právny vzťah k stavbe súpisné číslo 13957 evidovanej na pozemku parcelné číslo 9839/166							
Iné údaje: Bez zápisu							
9839/167	**151**	**Zastavaná plocha a nádvorie**	**16**		**1**	**1**	
Právny vzťah k stavbe súpisné číslo 13956 evidovanej na pozemku parcelné číslo 9839/167							
Iné údaje: Bez zápisu							
9839/168	**99**	**Zastavaná plocha a nádvorie**	**17**		**1**	**1**	
Iné údaje: Bez zápisu							

9839/169	**38**	**Zastavaná plocha a nádvorie**	**17**		**1**	**1**	
Iné údaje: Bez zápisu							
9839/175	**23**	**Zastavaná plocha a nádvorie**	**17**		**1**	**1**	
Právny vzťah k stavbe súpisné číslo 13958 evidovanej na pozemku parcelné číslo 9839/175							
Iné údaje: Bez zápisu							
9839/179	**3575**	**Zastavaná plocha a nádvorie**	**20**		**1**	**1**	
Iné údaje: Bez zápisu							
9839/180	**3783**	**Zastavaná plocha a nádvorie**	**20**		**1**	**1**	
Iné údaje: Bez zápisu							
9839/181	**444**	**Zastavaná plocha a nádvorie**	**20**		**1**	**1**	
Iné údaje: Bez zápisu							
9839/182	**396**	**Ostatná plocha**	**37**		**1**	**1**	
Iné údaje: Bez zápisu							
9840/1	**501**	**Zastavaná plocha a nádvorie**	**18**		**1**	**1**	
Iné údaje: Bez zápisu							
9840/2	**229**	**Zastavaná plocha a nádvorie**	**15**		**1**	**1**	
Právny vzťah k stavbe súpisné číslo 3666 evidovanej na pozemku parcelné číslo 9840/2 je evidovaný na liste vlastníctva č. 11013.							
Iné údaje: Bez zápisu							
9841/1	**399**	**Zastavaná plocha a nádvorie**	**16**		**1**	**1**	
Právny vzťah k stavbe súpisné číslo 3668 evidovanej na pozemku parcelné číslo 9841/1							
Iné údaje: Bez zápisu							
9841/2	**1024**	**Zastavaná plocha a nádvorie**	**17**		**1**	**1**	
Iné údaje: Bez zápisu							
9847/1	**1837**	**Záhrada**	**4**		**1**	**1**	
Iné údaje: Bez zápisu							
9847/2	**253**	**Zastavaná plocha a nádvorie**	**16**		**1**	**1**	
Právny vzťah k stavbe súpisné číslo 3667 evidovanej na pozemku parcelné číslo 9847/2							
Iné údaje: Bez zápisu							
9847/3	**103**	**Zastavaná plocha a nádvorie**	**17**		**1**	**1**	
Právny vzťah k stavbe súpisné číslo 11119 evidovanej na pozemku parcelné číslo 9847/3							

Iné údaje: Bez zápisu							
9847/4	**100**	**Zastavaná plocha a nádvorie**	**17**		**1**	**1**	
Právny vzťah k stavbe súpisné číslo 11120 evidovanej na pozemku parcelné čislo 9847/4							
Iné údaje: Bez zápisu							
9847/5	**187**	**Zastavaná plocha a nádvorie**	**17**		**1**	**1**	
Iné údaje: Bez zápisu							
9847/6	**965**	**Zastavaná plocha a nádvorie**	**18**		**1**	**1**	
Iné údaje: Bez zápisu							
9847/7	**371**	**Zastavaná plocha a nádvorie**	**18**		**1**	**1**	
Iné údaje: Bez zápisu							
9847/8	**2496**	**Zastavaná plocha a nádvorie**	**18**		**1**	**1**	
Iné údaje: Bez zápisu							
9851/1	**1729**	**Zastavaná plocha a nádvorie**	**18**		**1**	**1**	
Iné údaje: Bez zápisu							
9851/2	**190**	**Zastavaná plocha a nádvorie**	**18**		**1**	**1**	
Iné údaje: Bez zápisu							
9851/6	**90**	**Zastavaná plocha a nádvorie**	**18**		**1**	**1**	
Iné údaje: Bez zápisu							
9851/7	**16**	**Zastavaná plocha a nádvorie**	**18**		**1**	**1**	
Iné údaje: Bez zápisu							
9851/8	**9**	**Zastavaná plocha a nádvorie**	**15**		**1**	**1**	
Iné údaje: Bez zápisu							
9851/9	**9**	**Zastavaná plocha a nádvorie**	**15**		**1**	**1**	
Iné údaje: Bez zápisu							
14825/8	**409**	**Zastavaná plocha a nádvorie**	**22**		**1**	**1**	
Iné údaje: Bez zápisu							
14828/33	**45**	**Orná pôda**	**1**		**1**	**2**	
Iné údaje: Bez zápisu							

16231/21	**10**	**Trvalý trávny porast**	**7**		**1**	**2**	
Iné údaje: Bez zápisu							
16232	**4610**	**Zastavaná plocha a nádvorie**	**20**		**1**	**2**	
Iné údaje: Bez zápisu							
16233/6	**116**	**Zastavaná plocha a nádvorie**	**22**		**1**	**2**	
Iné údaje: Bez zápisu							
16342	**6724**	**Zastavaná plocha a nádvorie**	**20**		**1**	**2**	
Iné údaje: Bez zápisu							

Legenda

Spôsob využívania pozemku

1 Pozemok využívaný pre rastlinnú výrobu, na ktorom sa pestujú obilniny, okopaniny, krmoviny, technické plodiny, zelenina a iné poľnohospodárske plodiny alebo pozemok dočasne nevyužívaný pre rastlinnú výrobu

4 Pozemok prevažne v zastavanom území obce alebo v záhradkárskej osade, na ktorom sa pestuje zelenina, ovocie, okrasná nízka a vysoká zeleň a iné poľnohospodárske plodiny

6 Pozemok súvisle vysadený ovocnými stromami, ovocnými krami a ovocnými sadenicami na jednom mieste, jedným alebo viacerými druhmi

7 Pozemok lúky a pasienku trvalo porastený trávami alebo pozemok dočasne nevyužívaný pre trvalý trávny porast

11 Vodný tok (prirodzený - rieka, potok; umelý - kanál, náhon a iné)

15 Pozemok, na ktorom je postavená bytová budova označená súpisným číslom

16 Pozemok, na ktorom je postavená nebytová budova označená súpisným číslom

17 Pozemok, na ktorom je postavená budova bez označenia súpisným číslom

18 Pozemok, na ktorom je dvor

20 Pozemok, na ktorom je postavená inžinierska stavba - železničná, lanová a iná dráha a jej súčasti

22 Pozemok, na ktorom je postavená inžinierska stavba - cestná, miestna a účelová komunikácia, lesná cesta, poľná cesta, chodník, nekryté parkovisko a ich súčasti

29 Pozemok, na ktorom je okrasná záhrada, uličná a sídlisková zeleň, park a iná funkčná zeleň a lesný pozemok na rekreačné a poľovnícke využívanie

34 Pozemok, na ktorom je manipulačná a skladová plocha, objekt a stavba slúžiaca lesnému hospodárstvu

37 Pozemok, na ktorom sú skaly, svahy, rokliny, výmole, vysoké medze s krovím alebo kamením a iné plochy, ktoré neposkytujú trvalý úžitok

99 Pozemok využívaný podľa druhu pozemku

Druh chránenej nehnutelnosti

204 Ochranné pásmo nehnuteľnej kultúrnej pamiatky, pamiatkovej rezervácie alebo pamiatkovej zóny

Spoločná nehnutelnosť

1 Pozemok nie je spoločnou nehnuteľnosťou

Umiestnenie pozemku

1 Pozemok je umiestnený v zastavanom území obce

2 Pozemok je umiestnený mimo zastavaného územia obce

Parcely registra „E" evidované na mape určeného operátu

Počet parciel: 2

Parcelné číslo	Výmera v m²	Druh pozemku	Pôvodné katastrálne územie	Spoločná nehnuteľnosť	Umiestnenie pozemku
355/1	**3**	**Orná pôda**	**4**	**1**	**2**
Iné údaje: Bez zápisu					
3452/1	**509**	**Zastavaná plocha a nádvorie**		**1**	**1**
Iné údaje: Bez zápisu					

Legenda

Umiestnenie pozemku

1 Pozemok je umiestnený v zastavanom území obce

2 Pozemok je umiestnený mimo zastavaného územia obce

Spoločná nehnutelnosť

1 Pozemok nie je spoločnou nehnuteľnosťou

Pôvodné katastrálne územie

4 Šalgovík

Stavby

Počet stavieb: 39

Súpisné číslo	Na pozemku parcelné číslo	Druh stavby	Popis stavby	Druh chránenej nehnuteľnosti	Umiestnenie stavby
3667	**9847/2**	**3**	**autom.tel.ústredňa**		**1**
Iné údaje: Bez zápisu					
3668	**9841/1**	**3**	**administr.budova**		**1**
Iné údaje: Bez zápisu					
3704	**3921/2**	**3**	**strazny dom**		**1**
Iné údaje: Bez zápisu					
4020	**9836/10 9836/2**	**3**	**železničná stanica**		**1**
Právny vzťah k pozemku parcelné číslo 9836/2 pod stavbou s.č. 4020 nie je evidovaný na liste vlastníctva.					
Iné údaje: Bez zápisu					
4020	**9836/11**	**3**	**žel. stanica**		**1**
Iné údaje: Bez zápisu					
6404	**9839/11**	**3**	**budova Sp.ŽTS**		**1**
Iné údaje: Bez zápisu					
11111	**9839/12**	**7**	**garáže TO**		**1**
Iné údaje: Bez zápisu					
11112	**9839/139**	**3**	**výhybkárske stanovište č.3**		**1**
Iné údaje: Bez zápisu					

11113	3919/10	20	sklad EU		1
Iné údaje: Bez zápisu					
11114	9839/8	3	sklad a dielne TO		1
Iné údaje: Bez zápisu					
11115	9839/6	3	sklad a dielne pri MS		1
Iné údaje: Bez zápisu					
11116	9839/10	3	dielňa návestného majstra a dielňa DS		1
Iné údaje: Bez zápisu					
11117	9839/13	20	soc.a hyg.zariadenie		1
Iné údaje: Bez zápisu					
11118	9839/9	15	administratívna budova MS+TO+DS		1
Iné údaje: Bez zápisu					
11119	9847/3	3	garáž,sklad poh.hmôt		1
Iné údaje: Bez zápisu					
11120	9847/4	3	garáže BO		1
Iné údaje: Bez zápisu					
11121	9839/36	7	Garáž		1
Iné údaje: Bez zápisu					
11122	9839/37	7	Garáž		1
Iné údaje: Bez zápisu					
11123	9839/38	7	Garáž		1
Iné údaje: Bez zápisu					
11124	9839/39	7	Garáž		1
Iné údaje: Bez zápisu					
11125	9839/40	7	Garáž		1
Iné údaje: Bez zápisu					
11126	9839/5	20	vyh.stanovište č.I		1
Iné údaje: Bez zápisu					
11129	9839/141	3	výhybkárske stanovište č.4		1
Iné údaje: Bez zápisu					
11130	3919/9	3	dielna EU		1
Iné údaje: Bez zápisu					
11131	9839/14	20	vyh.stanovište		1
Iné údaje: Bez zápisu					

11266	**9839/33**	**3**	**prijímacia budova žst**		**1**
Iné údaje: Bez zápisu					
11538	**9839/30**	**3**	**hospod.budova**		**1**
Iné údaje: Bez zápisu					
11539	**9839/31**	**3**	**hospod.budova**		**1**
Iné údaje: Bez zápisu					
11642	**9839/55**	**3**	**opravarenska hala**		**1**
Iné údaje: Bez zápisu					
11713	**9839/27**	**3**	**stavadlo-vyhyb.stan**		**1**
Právny vzťah k pozemku parcelné číslo 9839/27 pod stavbou s.č. 11713 je evidovaný na liste vlastníctva č. 13162.					
Iné údaje: Bez zápisu					
12274	**9829/2**	**20**	**strážny dom č.15**		**1**
Iné údaje: Bez zápisu					
12529	**5207**	**3**	**administratíva a sklad**		**1**
Iné údaje: Bez zápisu					
12894	**9839/119**	**7**	**garáže**		**1**
Iné údaje: Bez zápisu					
13325	**9839/158**	**3**	**predkurovacie zariadenie**		**1**
Iné údaje: Bez zápisu					
13956	**9839/167**	**3**	**dielňa-sklad**		**1**
Iné údaje: Bez zápisu					
13957	**9839/166**	**3**	**administratívna budova**		**1**
Iné údaje: Bez zápisu					
13958	**9839/165 9839/175**	**3**	**prevádzkovo-soc.budova MO SMÚ Prešov**		**1**
Iné údaje: Bez zápisu					
13959	**9839/144**	**18**	**meniareň**		**1**
Iné údaje: Bez zápisu					
	9839/159	**3**	**elektrická zabezpečovacia signalizácia**		**1**
Iné údaje: Bez zápisu					

Legenda

Druh stavby

3 Budova železníc a dráh

7 Samostatne stojaca garáž

15 Administratívna budova

18 Budova technickej vybavenosti sídla (výmenníková stanica, budova na rozvod energií, čerpacia a prečerpávacia stanica, úpravňa vody, transformačná stanica a rozvodňa, budova vodojemu alebo čistiarne odpadových vôd a iné)

20 Iná budova

Umiestnenie stavby

1 Stavba postavená na zemskom povrchu

ČASŤ B: VLASTNÍCI A INÉ OPRÁVNENÉ OSOBY Z PRÁVA K NEHNUTEĽNOSTI

Vlastník

Počet vlastníkov: 1

Poradové číslo	Titul, priezvisko, meno, rodné meno / Názov Miesto trvalého pobytu / Sídlo Dátum narodenia, rodné číslo / IČO / Iný identifikačný údaj	Spoluvlastnícky podiel
1	**Slovenská republika, Dátum narodenia: -**	**1/1**
	Titul nadobudnutia	

	Rozhodnutie Správy katastra Prešov C 1/2010/Pe, zo dňa 5.5.2010 Z 3103/2005-Žiadosť o zápis do KN zo dňa 1.8.2005 Z 4365/2005- Osvedčenie vyhlásenia o vydržaní N 307/2005 zo dňa 4.11.2005 Z 1554/2005-Osvedčenie o vydržaní č.N 188/2005 zo dňa 29.6.2005 Z 2824/2005-Žiadosť o zápis do KN zo dňa 7.7.2005,g.p.č.96/2004 Z 767/2005-Osvedčenie o vydržaní N 22/05 zo dňa 27.1.2005 Z 765/2005-Osvedčenie o vydržaní N 442/2004 zo dňa 31.12.2004 Z 2167/2008-Žiadosť o zápis do KN č.7301/2008 Z 4195/2008-Žiadosť o zápis do KN č.11298/08 Z 2897/2008-Žiadosť o zápis do KN č.8861/2008 Z 4280/2007-Žiadosť o zápis do KN č.070/A3,02/4032/07 Z 4690/2006-Žiadosť o zápis do KN č.0750/A3.02/3255/06 Z 2665/2007-Žiadosť o zápis do KN č.2564/2007 Z 4500/2006-Žiadosť o zápis do KN č.0750/A3.02/3064/06 od r.1887, pvz 1069/00 Držba od r.1887 vyvlastňovací výmer podľa č.4255/1-1944 zo dňa 23.2.1944 č.d.2966/1929 ústredná železničná kniha (PKV 35) Podľa 4255/I-1944 zo dňa 23.2.1944 od r.1887 ústredná železničná kniha HZ-17127/1980-25/2 zo dňa 29.6.1980 ústredná žel.kniha Z-2497/11 - Zápis garáži-MsÚ č.Vn.5704/DK-11121/2000-Ock.,Vn.5704//DK-11122/2000-Ock.,Vn.5704/DK-11123/2000-Ock.,Vn./5704/DK-11124/2000-Ock.,Vn.5704/DK-11125/2000-Ock.; Z 2764/2011- potvrdenia o súp. číslach Z./DK./2011/10267/11112/P/Dz, Z./DK./2011/10267/11113/P/Dz, Z./DK./2011/10267/11115/P/Dz, Z./DK./2011/10267/11116/P/Dz, Z./DK./2011/10267/11118/P/Dz, Z./DK./2011/10267/11129/P/Dz, R-438/11 - Zápis GP 28/2011 R 703/2011- zápis G.P. č.68/2011 Z 616/2012- zápis G.P. č. 45/2005 a rozhodnutí Z./DK./2011/166/13956/R/Dz, Z./DK./2011/166/13957/R/Dz, Z./DK./2011/166/13958/R/Dz, Z./DK./2011/166/13959/R/Dz R 412/2012- žiadosť o opravu Z-5551/12 - 6iadosť na zápis GP č.40/2012-G1-1258/2012 Z-1549/13 - Zápis stavby,Kolaud.rozh.- č.j.583/2013/S4-V-Sm,GP 172/1/2013 Z-3323/2014 - Žiadosť o zápis GP 32-1/2013 (G1-416/20014) R 709/2015- zápis G.P.č. 60/2014- 4883/15 Z 4215/2016 - Zápis GP č.216/2015 (G1-309/2016) - pol.4940/16 Z 620/2017- verejná vyhláška rozhodnutie OU-PO-OCDPK-2016/002985-029 zo dňa 7.6.2016 a zápis geometrického plánu G1- 1899/16- 1807/17 Z 7638/2017- rozhodnutie OU-PO-PLO-2017/034019-8/ŠB zo dňa 21.11.2017- číslo zmeny 1596/18 R 622/2018- zápis geometrického plánu č. G1-555/18- číslo zmeny 4241/18 R-580/2019- zápis geometrického plánu č. G1-60/19- číslo zmeny 2975/19 R-581/2019- zápis geometrického plánu č. G1-85/19- číslo zmeny 2979/19 R-1022/2020- zápis geometrického plánu G1-1854/2020- číslo zmeny 6412/20 R 1106/2020 - Zápis GP č. 26/2020, G1-1672/2020 - číslo zmeny 7428/2020 R 1113/2020 - Zápis GP č. 64/2020, G1-2012/2020 - číslo zmeny 7432/2020 Z-8488/2020- zápis geometrického plánu č. G1-2294/2020- číslo zmeny 242/21 R-212/2021- zápis geometrického plánu č. G1-2529/2021- číslo zmeny 1726/21, R-217/2021- zápis geometrického plánu č. G1-2333/2020- číslo zmeny 1730/21 R-218/2021- zápis geometrického plánu č. G1-144/2021- číslo zmeny 1731/21 R-244/2021- zápis geometrického plánu č. G1-340/2021- číslo zmeny 2349/21, R-245/2021- zápis geometrického plánu č. G1-342/2021- číslo zmeny 2351/21, R-278/2021- zápis geometrického plánu č. G1-196/2021- číslo zmeny 2390/21, R-304/2021- zápis geometrického plánu č. G1-2332/2020- číslo zmeny 2392/21 R-543/2021- zápis geometrického plánu č. G1-195/2021- číslo zmeny 4186/21, 4221/21, R-675/2021- zápis geometrického plánu č. G1-967/2021- číslo zmeny 5071/21 Z-9787/2021- žiadsoť 10952/2021/SM/RPHsMPO zo dňa 25.10.2021- číslo zmeny 1002/22	
	Iné údaje	
	Bez zápisu.	
	Poznámky	K nehnuteľnosti
	P 546/2021 - Oznámenie o začatí súdneho konania sp. zn. 21Cb/145/2021 podané na Okresnom súde v Prešove dňa 13. 12. 2021 o určenie vecného bremena - stavby železničnej vlečky a jej prevádzky, žalobca: Eco-Pack a.s., Budovateľská 50, 080 01 Prešov, IČO: 36462241, v zastúpení: JUDr. Ladislav Lukáč, Hlavná 17, 080 01 Prešov, žalovaný: Slovenská republika zast. Železnice Slovenskej republiky, Klemensova 8, 813 61 Bratislava, IČO: 31364501 na parcelách CKN 9839/179, 9839/180, 9839/181 - číslo zmeny 1000/2022	-

Správca

Počet správcov: 1

Poradové číslo	Titul, priezvisko, meno, rodné meno / Názov Miesto trvalého pobytu / Sídlo Dátum narodenia, rodné číslo / IČO / Iný identifikačný údaj	K nehnuteľnosti K vlastníkovi
2	**Železnice Slovenskej republiky, Bratislava v skrátenej forme "ŽSR", Klemensova 8, Bratislava, PSČ 813 61, SR, IČO: 31364501**	
	Titul nadobudnutia	
	Bez zápisu.	
	Iné údaje	
	K vlastníkovi por. č. 1 je pod por. č. 2 správa na všetky parcely tohoto listu vlastníctva	
	Poznámky	
	Bez zápisu.	

Nájomca

Poradové číslo	Titul, priezvisko, meno, rodné meno / Názov Miesto trvalého pobytu / Sídlo Dátum narodenia, rodné číslo / IČO / Iný identifikačný údaj	K nehnuteľnosti K vlastníkovi
	Neevidovaní	

Iná oprávnená osoba

Poradové číslo	Titul, priezvisko, meno, rodné meno / Názov Miesto trvalého pobytu / Sídlo Dátum narodenia, rodné číslo / IČO / Iný identifikačný údaj	K nehnuteľnosti K vlastníkovi
	Neevidovaní	

Iné údaje - nepriradené

PKV 35 pre parcely reg. E KN 3452/1 3588/2 3588/3 3588/4 3597/1 3597/2 3597/3 3598/1 3611/1 3611/2 3611/101 3617/1 3617/3 3625/1 3627/2 3664 3667/1 3667/101 3671 3673/1 3673/2 3673/4 3673/5 3673/7 3673/8 3673/9 3675 3676/7; PKV 319 pre parcelu reg. E KN 3231; PKV 1014 pre parcely reg. E KN 1358/2 PKV 1067 pre parcely reg. E KN 3233/2 3235/1; PKV 1069 pre parcelu reg. E KN 3233/1; PKV 1103 pre parcely reg. E KN 3280/1 3280/2 3280/101; PKV 2364 pre parcelu reg. E KN 3251/3; PKV 3126 pre parcelu reg. E KN 1355; PKV 4-70 pre parcely reg. E KN 4-355/1; PKV 5001 pre parcelu reg. E KN 3515/47

GP 008/2021 /G1-844/2021/ - číslo zmeny 172/22

ČASŤ C: ŤARCHY

K nehnuteľnosti K vlastníkovi	Obsah
-	Pravo uzivania casti parcely KN 3919/1,9839/32,9839/45 v prospech ARGUS,s.r.o.Presov,Stefanikova 13 ICO:36449466 na cinnost spojenu s vystavbou a udrzbou plynovej pripojky po dobu zivotnosti stavby - V 82/2000.
-	Vecné bremeno-Právo prístupu na parc.KN č.9851/4 z dôvodu údržby a opravy podzemného miestneho telekomunikačného kábla Železníc SR Bratislava ako oprávneného z vecného bremena-V 4504/2006
-	Vecné bremeno-Právo prístupu na parc.KN č.9851/5 z dôvodu údržby a opravy podzemného elektrického 2x22KV kábla Železníc SR Bratislava ako opravneného z vecného bremena-V 4504/2006

-	Zmluva č.849502111-2-2005 o zriadení vecného bremena V 2613/2007- Vecné bremeno v prospech oprávneného vlastníka stavieb sč.7351 na parc.KN 3919/2,sč.12480 na parc.KN 3919/3 a sč.12481 na parc.KN 3919/5,povinný z vecného bremena je povinný strpieť prechod oprávneného cez pozemky parc.KN 9839/32 a 5091/1 vymedzené GP č.54/05, a to na dobu životnosti stavieb stojacich na parc.KN 3919/2,3919/3 a 3919/5.
-	Zmluva o zriadení vecného bremena V 1711/2009-Zriaďuje sa vecné bremeno v prospech oprávneného SPRAVBYTKOMFORT,a.s.Prešov,Volgogradská 88,IČO:31718523 k časti pozemku parc.KN 9837 určenej GP č.188/08 za účelom realizácie stavby a na dobu životnosti stavby,povinný strpí vybudovanie predmetnej stavby-Teplovodný kanál-špecifikovanej v bode 3.tohto článku zmluvy.
-	Zmluva o zriadení vecného bremena V 3486/2009- Právo prechodu a právo uloženia 22 kV káblového rozvodu na parc.KN 9826/1 a 9835 v prospech oprávneného Východoslovenská distribučná,a.s.,Mlynská 31,Košice v zmysle GP č.13/2006.
-	Zmluva o zriadení vecného bremena V 3549/2010-Vecné bremeno spočívajúce v práve prístupu k stavbe a právo manipulácie súvisiacej s prevádzkou a pravidelnou údržbou,opravami,rekonštrukčnými prácami a kontrolnou činnosťou na parc.KN C 9839/51, 9839/182 v rozsahu určenom v GP G1 č.205/10 v prospech AUREX,s.r.o. Prešov,Radlinského 1,IČO:17074690- číslo zmeny 3885/10, 2975/19
-	Zmluva č.849502196-2/2010 o zriadení vecného bremena V 5093/2010-Právo prístupu na pozemky parc.KN C 9824/12,9824/13 k stavbe "Prešov-CSS,križovatka I/68 ul.Sabinovská-Bajkalská-Jánošíkova",právo vybudovať stavbu na pozemkoch a právo využívať pozemky na činnosti spojené so zabezpečovaním prevádzkyschopnosti stavby,jej údržby,opravy,prípadne rekonštrukčných prác na nej tak,aby tieto činnosti neohrozili bezpečnosť železničnej prevádzky a ani jej plynulosť v prospech Mesto Prešov , Hlavná 73 ,Prešov IČO:00327646;
-	Z 3022/2011-vecné bremeno zo zákona podľa §151o Občian. zákon. v zmysle §10 Zák. NR SR č. 656/2004 Z.z. oprávňujúce Východoslovenskú distribučnú a.s., Mlynská 31,042 91 KE /36599361/ vstupovať na cudzie pozemky v rozsahu a spôsobom nevyhnutným na výkon povolenej činnosti podľa G.P. č. 3/2011 na par. KNC č. 9826/1.
-	Vecné bremeno spočívajúce v povinnosti strpieť právo prechodu peši a prejazdu motor.vozidlom cez parc.KN C 9805/7 v rozsahu vyznačenom v G.P.156/2011-G1 1816/2012 v prospech vlastníkov parc.KN C 9839/46,9839/125,9839/56,9839/53 a stavbe čs 14010 na parc.KN C 9839/172-V 673/2012;
-	V 2936/2015-Vecné bremeno -in personam- na parc.KN C 9826/1 spočívajúve v povinnosti a)strpieť na povinnom pozemku umiestnenie stavby (vodovodná a kanalizačná prípojka) v rozsahu podľa geom.plánu č.7/2014 -G1 206/2014 b)zabezpečiť právo prístupu k stavbe c)umožniť manipuláciu súvisiacu s prevádzkou a pravidelnou údržbou,opravami,rekonštrukčnými prácami a kontrolnou činnosťou stavby tak,aby tieto neohrozili bezpečnosť želez. prevádzky a ani jej plynulosť v prospech Kašprišin Martin r.Kašprišin / 28.9.1971/ Požiarnická 25,080 01 Prešov -3241/15
-	V 4464/2015-vecné bremeno in rem spočívajúce v povinnosti strpieť na zaťaženej nehnuteľnosti parcely registra C KN parcelné číslo 3339/2, zastavané plochy a nádvoria o výmere 91 m2 v katastrálnom území Prešov umiestnenie stavby - cesty „ I/18 Prešov,Levočská-Obrancou mieru križovatka , most - zabezpečiť právo prístupu k stavbe,c) umožniť manipuláciu súvisiacu s prevádzkou a pravidelnou údržbou, opravami, rekonštrukčnými prácami a kontrolnou činnosťou stavby tak, aby tieto činnosti neohrozili bezpečnosť železničnej prevádzky a ani jej plynulosť. Vstupovať k stavbe cez zaťaženú nehnuteľnosť a vykonávať manipulácie súvisiace s prevádzkou a pravidelnou údržbou, opravami, rekonštrukčnými prácami a kontrolnou činnosťou stavby , v nevyhnutnom rozsahu využívať zaťaženú nehnuteľnosť na činnosti spojené so zabezpečovaním prevádzkyschopnosti stavby, jej údržby, opravy, prípadne rekonštrukčných prác na nej tak, aby tieto činnosti neohrozili bezpečnosť železničnej prevádzky a ani jej plynul v p r o s p e c h: Slovenská správa ciest, IČO 00003328, Miletičova 19, 82009 Bratislava
-	Vecné bremena spočívajúceho v - práve uloženia a údržby inžinierskej siete (stavebný objekt SO 103-00 Úprava chodníkov) na zaťaženej nehnuteľnosti - prechod a prejazd oprávneného cez zaťaženú nehnuteľnosť parc. C KN 3339/3 v p r o s p e c h: každého vlastníka (in rem) inžinierskej siete, a to časovo obmedzené do a/ vydania právoplatného rozhodnutia alebo povolenia na jej odstránenie v zmysle zákona č. 50/1976 Zb. v znení neskorších predpisov (stavebný zákon), b/ vydaním stavebného povolenia podľa stavebného zákona na stavbu, ktorá ju bude meniť prístavbou alebo inou podstatnou úpravou, c/ odstúpením od zmluvy v zmysle čl. IV. ods. 3 zmluvy - V 6149/2015;

-	V 7006/2015- vecné bremeno in personam spočívajúce v povinnosti povinného strpieť na par. KNC č. 9805/7 umiestenie stavby v rozsahu G.P.č. 228/2013 (zpmz 12228) a prílohy ku G.P., zabezpečiť právo prístupu k stavbe, umožniť manipuláciu súvisiacu s prevádzkou a pravidelnou údržbou, opravami, rekonštruk. prácami a kontrolnou činnosťou stavby tak, aby tieto činnosti neohrozili bezpečnosť železničnej prevádzky a ani jej plynulosť. Umiestniť stavbu v rozsahu G.P. č.228/2013 (zpmz 12228) a prílohy ku G.P., vstupovať k stavbe a cez slúžiaci pozemok a vykonávať manipulácie súvisiace s prevádzkou a pravidelnou údržbou, opravami, rekonštruk. prácami a kontrolnou činnosťou stavby, oprávnený nadobúda zo zriad. vecného bremena za dodržania podmienok a povinnosti uvedených v tejto zmluve iba v nevyhnutnom rozsahu využívať par. KNC č. 9805/7 na činnosti spojené so zabezpečením prevádzkyschopnosti stavby, jej údržby, opravy, prípadne rekonštruk. prác na nej tak, aby tieto činnosti neohrozili bezpečnosť železničnej prevádzky a ani jej plynulosť- 7050/15
-	V 5662/2016 - Vecné bremeno spočívajúce v práve prechodu a prejazdu po parc.CKN 9839/136 v p r o s p e ch vlastníka parc.CKN 9851/4,9851/5,9851/3 a stavby iná budova na parc.CKN 9851/3 v rozsahu vyznačenom geom.plánom č.19/2016,overený pod č.G1-475/2016 a v práve využívať zaťažený pozemok na činnosti spojené so zabezpečovaním prevádzky schopnosti cit.nehnuteľného majetku oprávneného,jeho údržby,opravy,prípadne rekonštrukčných prác na ňom tak,aby tieto činnosti neohrozili bezpečnosť železničnej prevádzky a ani jej plynutosť - pol.7793/16
-	V 2315/2020-Zmluva o zriadení vecného bremena č.849502013-1-2019-ZoZVB spočívajúce v práve vstupu, prechodu a prejazdu peši,motorovými a nemotorovými dopravnými prostriedkami cez parc.KNC 6160/2 v rozsahu vyznačenom v geom.pláne č.G1-2443/2018 v prospech vlastníka parc.KN C 6158,6159/1,6159/3,6159/4 a stavba čerpacia stanica čs 3618 na parc.KN C 6159/3; -vklad povolený dňa 30.4.2020 -číslo zmeny 2783/2020, 2390/21
-	V 5626/2021-vecné bremeno spočívajúce v práve - uloženia a údržby inžinierskej stavby "Most Škultétyho - havarijný stav" - cestného nadjazdu a jeho súčastí - užívania, prevádzkovania, opravy, úpravy, rekonštrukcie, modernizácie a ich odstránenia a vstupu a prejazdu peši, motorovými a nemotorovými dopravnými prostriedkami, strojmi a mechanizmami za tým účelom k nehnuteľnostiam : - Pozemok registra C KN parcelné číslo 9837, - Pozemok registra C KN parcelné číslo 9839/32, - Pozemok registra C KN parcelné číslo 9839/153, v rozsahu vyznačenom geometrickým plánom č. G1-1956/2020 v p r o s p e c h: Mesto Prešov, IČO 00327646, Hlavná 73, 08001 Prešov ; - vklad povolený dňa 26.7.2021 -číslo zmeny 5208/2021
-	V 5628/2021-vecné bremeno spočívajúce v práve - umiestnenia a uloženia elektroenergetických zariadení v rámci stavby "Rekonštrukcia ul. Masarykova - predstaničný priestor" - užívania, prevádzkovania, údržby, opravy, úpravy, rekonštrukcie, modernizácie a za tým účelom vstupu a prejazdu peši, motorovými a nemotorovými dopravnými prostriedkami, strojmi a mechanizmami k nehnuteľnostiam - Pozemok registra C KN parcelné číslo 9839/33, - Pozemok registra C KN parcelné číslo 9839/136, v rozsahu vyznačenom geometrickým plánom úrade overeným Okresným úradom Prešov pod G1-609/2020 v prospech Východoslovenská distribučná,a.s.,Mlynská 31,042 91 Košice /IČO:36599361/; - vklad povolený dňa 26.7.2021 -číslo zmeny 5213/2021
-	V 5629/2021-vecné bremeno spočívajúce v práve - uloženia NN prípojky v rámci stavby "Rekonštrukcia ul. Masarykova - predstaničný priestor" - užívania, prevádzkovania, údržby, opravy, úpravy, rekonštrukcie, modernizácie a za tým účelom vstupu, prechodu a prejazdu peši, motorovými a nemotorovými dopravnými prostriedkami, strojmi a mechanizmami k nehnuteľnostiam - Pozemok registra C KN parcelné číslo 9805/9, - Pozemok registra C KN parcelné číslo 9839/33, v rozsahu vyznačenom geometrickým plánom úradne overeným Okresným úradom Prešov pod G1-1313/2020 v p r o s p e c h: Mesto Prešov, IČO 00327646, Hlavná 73, 08001 Prešov; - vklad povolený dňa 27.7.2021 -číslo zmeny 5214/2021
-	V-7614/2021-Vecné bremeno na parc.CKN 9808/87 spočívajúce: - v práve uloženia cyklistického chodníka v rámci stavby "Cyklochodník Mlynský náhon v Prešove" a v práve užívania,prevádzkovania,údržby,opravy,úpravy,rekonštrukcie,modernizácie cyklistického chodníka a za tým účelom vstup,prechod a prejazd peši,motorovými a nemotorovými dopravnými prostriedkami,strojmi a mechanizmami v p r o s p e c h : Mesto Prešov,Hlavná 73,IČO 00327646, vklad povolený dňa 4.1.2022 - číslo zmeny 172/22

Výpis je nepoužiteľný na právne úkony

ที่ 02 พ้

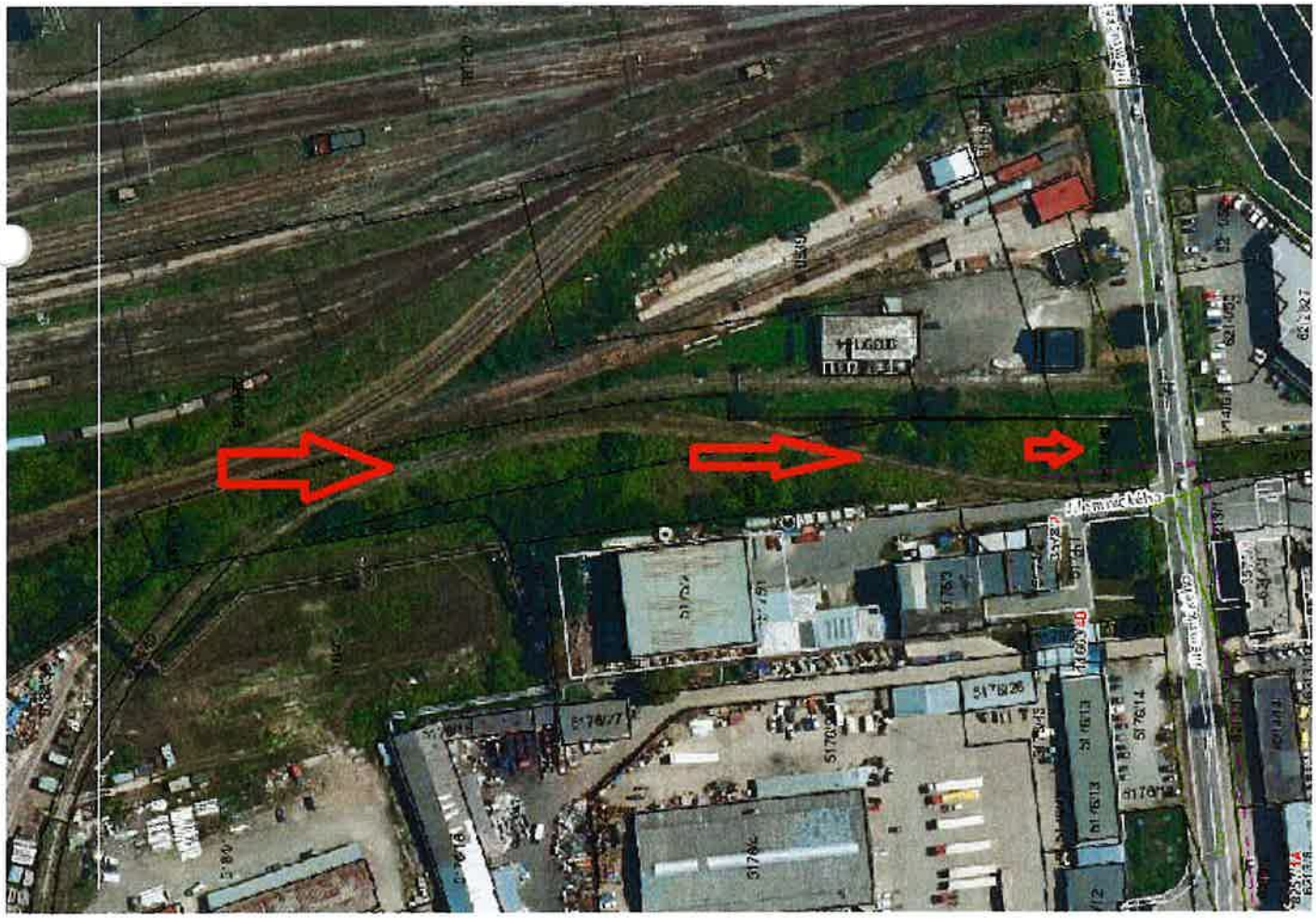

5184/26
5184/27
5183/4
5184/4
5184/5
5184/17
5184/43
14848
5184/53
5184/39
5183/3
5183/6
11551
5184/46
5184/2
5183/2
5184/40
9839/179
5177/6
5183/20
5184/1
9839/75
5177/5
5177/3
5177/4
5177/7
15055/50G
5183/1
5176/16
5183/18
5176/17
5183/8
5176/19
5183/10
5176/15
5183/16
5176/18
5176/22
5176/27
5176/6
5176/21
5175/2
5176/40
5176/2
5176/4
5175/1
9839/180
5176/3
5176/22
13536/4C
9839/144
5176/5
5176/23
5175/3
5176/39
5176/26
5176/43
5174/2
3578/2
5176/43
5176/13
5176/13
11663/4B
5174/1
11059/4A
5176/28
5176/12
5176/31
9839/181
5176/14
5176/7
3579/4
5176/9
5176/10
9720/1
9720/10
3251/4

ECO PACK a.s., 850 s.r.o.

k.ú. Prešov

P.č. CKN 9859/1000

P.č. CKN 9859/119